

ENCUESTA: EVALUACIÓN GESTIÓN DEL GOBIERNO

INFORME MENSUAL NOVIEMBRE 2013

Registro de noticias, comentarios y metodología.

Registro de noticias Noviembre 2013

05-nov	INICIO TERRENO
06-nov	Imacec de sólo 3,9% en septiembre alienta escenario de nueva baja de tasas
07-nov	Senado aprueba ley de lobby, pero varios artículos pasan a comisión mixta
07-nov	CNA ha rechazado la acreditación al 17% de las instituciones evaluadas
07-nov	Gobierno no financiará observatorio judicial y la UAI lo desarrollará con recursos propios
07-nov	Trabajadores del Servicio Médico Legal comenzaron paro indefinido
08-nov	Corte Suprema ordena revelar los correos de autoridades por contratos del Transantiago
08-nov	Minsal decreta alerta sanitaria en Valparaíso por acumulación de basura
08-nov	Presidente suspende gira y anuncia "plan b" para evitar que paro municipal afecte elecciones
09-nov	110 campamentos se han cerrado desde 2011 y 12 más se erradicarán a fines de año
09-nov	Proyecto reduce valor de contribuciones para 34 mil adultos mayores
09-nov	Inflación sube 2% en el año por alza en precio de alimentos
10-nov	Accidentes de Transantiago caen 10%, pero número de fallecidos se mantiene
12-nov	El 79% de los alimentos ha subido de precio este año y doce productos tienen alzas de dos dígitos
13-nov	Con retrasos en los vuelos y trámites, funcionarios aeronáuticos se movilizarán hoy
14-nov	Dos chilenos absueltos en el caso Bombas fueron detenidos en España por atentado a la Catedral de Zaragoza
15-nov	23 millones de atenciones sin hacer y alertas sanitarias suman paros de 2013
18-nov	Oposición consigue mayoría en ambas cámaras
20-nov	Luego de 30 días de paralización, funcionarios municipales retoman sus labores tras llegar a acuerdo con el Gobierno
20-nov	Agencia de Calidad suspende Simce de educación física tras fallecimiento de alumno
20-nov	OCDE proyecta que Chile será la economía del bloque que más crecerá en los próximos dos años
21-nov	Reforma que elimina el número de diputados de la Constitución no fue aprobada en la Cámara
21-nov	Congreso aprueba reforma que establece el kínder obligatorio
22-nov	Comisión de ocho técnicos del INE define la próxima semana si acoge sugerencia de no repetir el Censo 2012
22-nov	Subsidio de arriendo debuta en enero con 5 mil beneficios en todo el país
23-nov	Funcionario del Ministerio Público acuerdan paro nacional indefinido
25-nov	Detectan a 17 condenados por abuso a menores trabajando en transporte escolar
26-nov	75 diputados serán multados por no llegar a la primera sesión de la Cámara por Ley de Presupuesto
27-nov	Presidente sobre el censo: "No tiene ningún sentido tirarlo por la borda"
28-nov	Sale jefe nacional de OS-7 y comienza revisión extraordinaria a unidades antidrogas del país
28-nov	Presupuesto de educación genera primera división de la Nueva Mayoría
28-nov	Encapuchada es condenada a tres años de pena remitida por arrojar molotov
28-nov	Transantiago y Metro suben \$10 a partir de este domingo
29-nov	Nuevo hospital de La Florida absorberá 30% de la demanda del Sótero del Río y será ampliable
29-nov	Caso Colegio Apoquindo: Condenan por violación y abuso a dos auxiliares
29-nov	Destituyen a director de centro del Sename en que murió menor apuñalado
30-nov	Desempleo llega a 5,8% y suma su cuarto mes consecutivo bajo 6%
02-dic	FIN TERRENO

Metodología

TIPO DE ESTUDIO:

Estudio cuantitativo con aplicación de encuestas telefónicas mediante sistema CATI. La muestra es probabilística con selección aleatoria de hogares y de entrevistados, con utilización de doble marco muestral: 1) Personas residentes en hogares conectados a red fija y 2) Personas con acceso a teléfonos celulares. Se utilizó un cuestionario estructurado.

GRUPO OBJETIVO:

Hombres y Mujeres, mayores de 18 años.

UNIVERSO DE LA MUESTRA:

El universo está compuesto por mayores de 18 años con acceso a teléfono de red fija o celulares en los principales centros urbanos de las 15 regiones del país.

El error se estima en aproximadamente +/- 2.9% con un 95% de confianza.

TAMAÑO DE LA MUESTRA: 1.115 casos

Santiago 499 casos - Regiones: 616 casos

Los datos fueron ponderados por ciudad, sexo, edad y NSE, según datos del Censo 2002.

FECHA DE TERRENO: Entre el 05 de noviembre y el 02 de diciembre de 2013.

Puntos Salientes Encuesta Evaluación de Gobierno Noviembre 2013.

• **Presidente Piñera obtiene su mejor evaluación desde diciembre de 2010. Un 43% aprueba su gestión.**

• La aprobación del presidente Piñera sube 3 puntos, llegando al 43%. Este es su mejor resultado, en esta serie, desde diciembre de 2010.

• Los atributos personales evaluados del presidente Piñera mejoran en este mes. Se destacan “Cuenta con autoridad” (60%) que sube 6 puntos y “Le genera confianza” (49%) que lo hace en 5 puntos.

• “Relaciones internacionales” (71%), el “Empleo” (60%) y la “Economía” (52%) siguen siendo las áreas de gestión mejor evaluadas. De hecho, la aprobación del empleo alcanza este mes su mejor nivel en lo que va del gobierno del presidente Piñera. Por otro lado, las áreas críticas del gobierno siguen siendo “Educación” (23%) y “Delincuencia” (11%) área que incluso retrocede este mes 3 puntos en su evaluación.

• La mayoría de los ministros presentan variaciones positivas en sus niveles de aprobación. En paralelo con sus áreas de responsabilidad, el ministro Moreno (83%) es el mejor evaluado y la ministra Schmidt, a cargo de Educación, la peor (35%).

• La aprobación de la coalición “Nueva Mayoría” sube 2 puntos y llega al 32%, superando significativamente a la “Concertación” (21%) y a la “Alianza” (26%) que, sin embargo, sube 6 puntos. La aprobación de la Cámara de Diputados se mantiene en un débil 16%; el Senado sube 2 puntos y llega al 20%, sin embargo, ambas cámaras bordean niveles de desaprobación de 70%.

• Los debates y las franjas presidenciales fueron vistos o escuchados por aproximadamente el 70% de los encuestados. Los debates resultaron mejor evaluados que las franjas publicitarias y parecen haber tenido más influencia en el voto.

• **Comentario Evaluación de Gobierno Noviembre 2013:** Presidente Piñera obtiene su mejor evaluación desde diciembre de 2010. Un 43% aprueba su gestión.

Comentario al resultado de noviembre 2013

Durante noviembre, mes de elecciones presidenciales, parlamentarias y de Cores, la aprobación del Presidente Piñera volvió a subir; esta vez en 3 puntos, y alcanza el 43%. Se completan 3 meses consecutivos de alza (en agosto el resultado era 36% de aprobación), configurándose así una tendencia. Este nivel de aprobación es el más alto desde diciembre de 2010, período anterior a que comenzara el movimiento estudiantil, y sólo 2 meses después del rescate de los mineros ocurrido en octubre de 2010.

En noviembre, aparte de las elecciones, se dieron a conocer hechos que pudieron haber afectado positivamente la aprobación del presidente: Luego de semanas de paralización los funcionarios municipales retomaron sus labores tras llegar a acuerdo con el gobierno, la OCDE proyectó que Chile será el país del bloque que más crecerá en los próximos dos años y el desempleo sigue por debajo del 6%. Es difícil determinar el peso que estos hechos puntuales hayan tenido en el positivo resultado de noviembre, pero las cifras sugieren más bien un ciclo positivo para el gobierno, asociado al período de cierre, que probablemente genera en la población una visión más global del desempeño del gobierno. Fenómenos similares de alzas en aprobación en el período de cierre se observó en los meses finales de los gobiernos de los ex presidentes Lagos y Bachelet. Sumando y restando, la evaluación del presidente Piñera muestra un nivel de aprobación que no tenía hace 3 años. La tasa de desaprobación por primera vez también, en este lapso, cae por debajo del 50%.

Áreas de Gestión.

“Relaciones internacionales” (71%, + 3 puntos), “Empleo” (60%, + 2 puntos) y “Economía” (52%) siguen siendo las áreas de gestión mejor evaluadas. De hecho, la aprobación del empleo alcanzó su mejor nivel en lo que va del gobierno del presidente Piñera. De esta forma, toma cada vez más fuerza que el legado del presidente Piñera y su gobierno está en dichas áreas. Por otro lado, “Educación” (23%) y “Delincuencia” (11%, - 3 puntos) no logran mejorar sus niveles de aprobación y se mantienen entre las áreas peor evaluadas.

Las áreas que mostraron los mayores aumentos son “Corrupción en organismos del Estado” (28%, + 6 puntos) y “La salud” (26%, + 5 puntos). Durante el mes hubo dos hechos asociados a estas áreas: La destitución del jefe nacional de la OS-7 por presuntas irregularidades en el control del tráfico de drogas, y en el área de Salud tuvo lugar la inauguración del hospital de La Florida.

Evaluación del Gabinete.

En general, se observa un paralelo entre la evaluación que hace la población de las áreas de gestión del gobierno y los respectivos ministros responsables. El ministro Moreno (83%, + 4 puntos) es el mejor evaluado, mientras la ministra Schmidt (35%, - 4 puntos) resulta ser la peor evaluada. Se destaca el alza de 7 puntos en la aprobación del ministro Jaime Mañalich (44%), en paralelo con su área de responsabilidad. Excepción a esta tendencia es el Ministro del Interior, Chadwick (53%), quien sube 5 puntos en este mes, a pesar que el tema de “Delincuencia” retrocediera en la evaluación ciudadana.

Evaluación de Instituciones y Coaliciones Políticas.

En un mes marcado por elecciones presidenciales y parlamentarias, las coaliciones políticas siguen con bajísimos niveles de respaldo y altos niveles de rechazo. La “Nueva Mayoría” tiene una aprobación de 32% y una desaprobación del 53%. Le sigue la “Alianza” con una aprobación de 26% y rechazo del 57%. Finalmente, la Concertación mantiene su aprobación en 21% y su desaprobación en 64%. El Congreso, tampoco se salva: La Cámara de Diputados mantiene un 16% de aprobación (con 72% de desaprobación) y el Senado logra un 20% de aprobación (con 68% de desaprobación).

Debates y franjas presidenciales.

El 69% de los encuestados afirma que vio o escuchó algunos de los debates presidenciales, mientras que el 65% vio o escuchó algunas de las franjas electorales. El 41% de quienes vieron o escucharon algunos de los debates, señaló que la utilidad de ellos fue muy buena o buena. Este resultado para los debates fue superior al de las franjas. Entre quienes vieron o escucharon algunas de las franjas, un 37% evaluó positivamente su utilidad. Un 11% de quienes vieron los debates declara que éstos influyeron en su decisión de voto. La cifra para las franjas fue significativamente inferior: Sólo un 5% afirma que las franjas influyeron en su decisión de voto. Estos datos parecen demostrar la importancia que los ciudadanos asignan a los debates y el impacto que éstos tienen en la decisión de voto. Una nota de optimismo, sin duda, para nuestro criticado proceso democrático.

Presidente y Gobierno



Independiente de su posición política,
¿Usted aprueba o desaprueba la forma como Sebastián Piñera está conduciendo su gobierno? Noviembre 2013

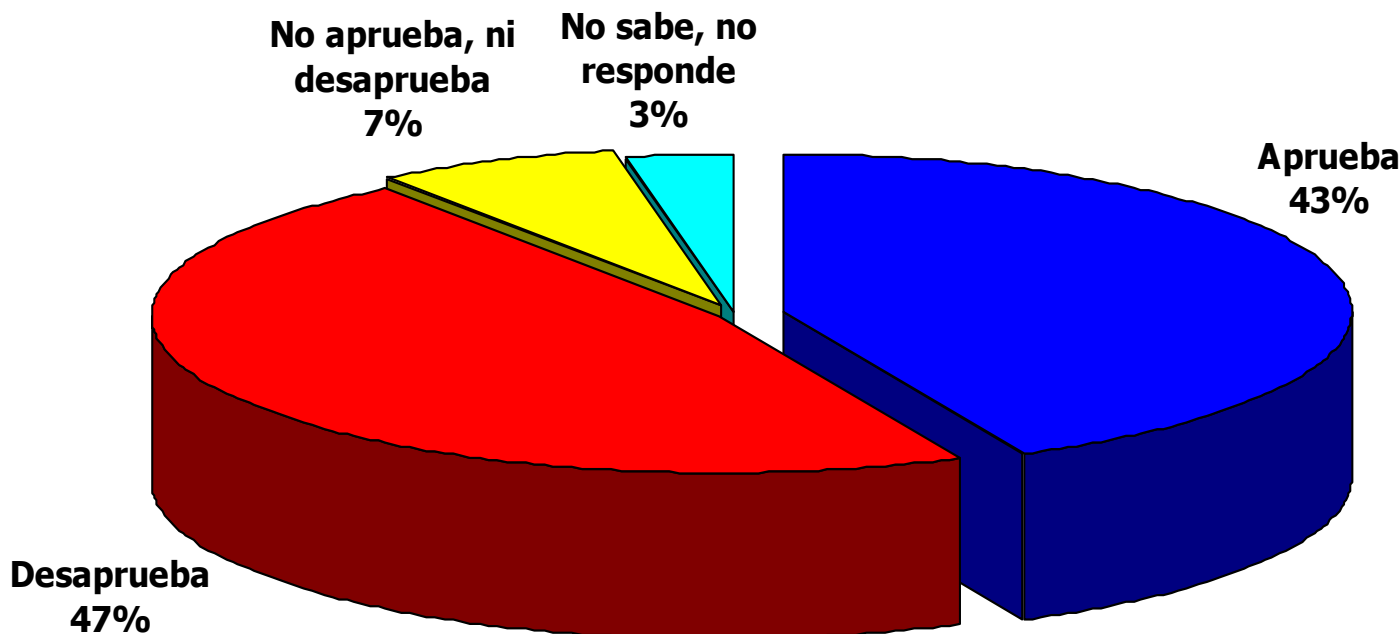

Independiente de su posición política, ¿Usted aprueba o desaprueba la forma como Sebastián Piñera está conduciendo su gobierno?



% Aprueba

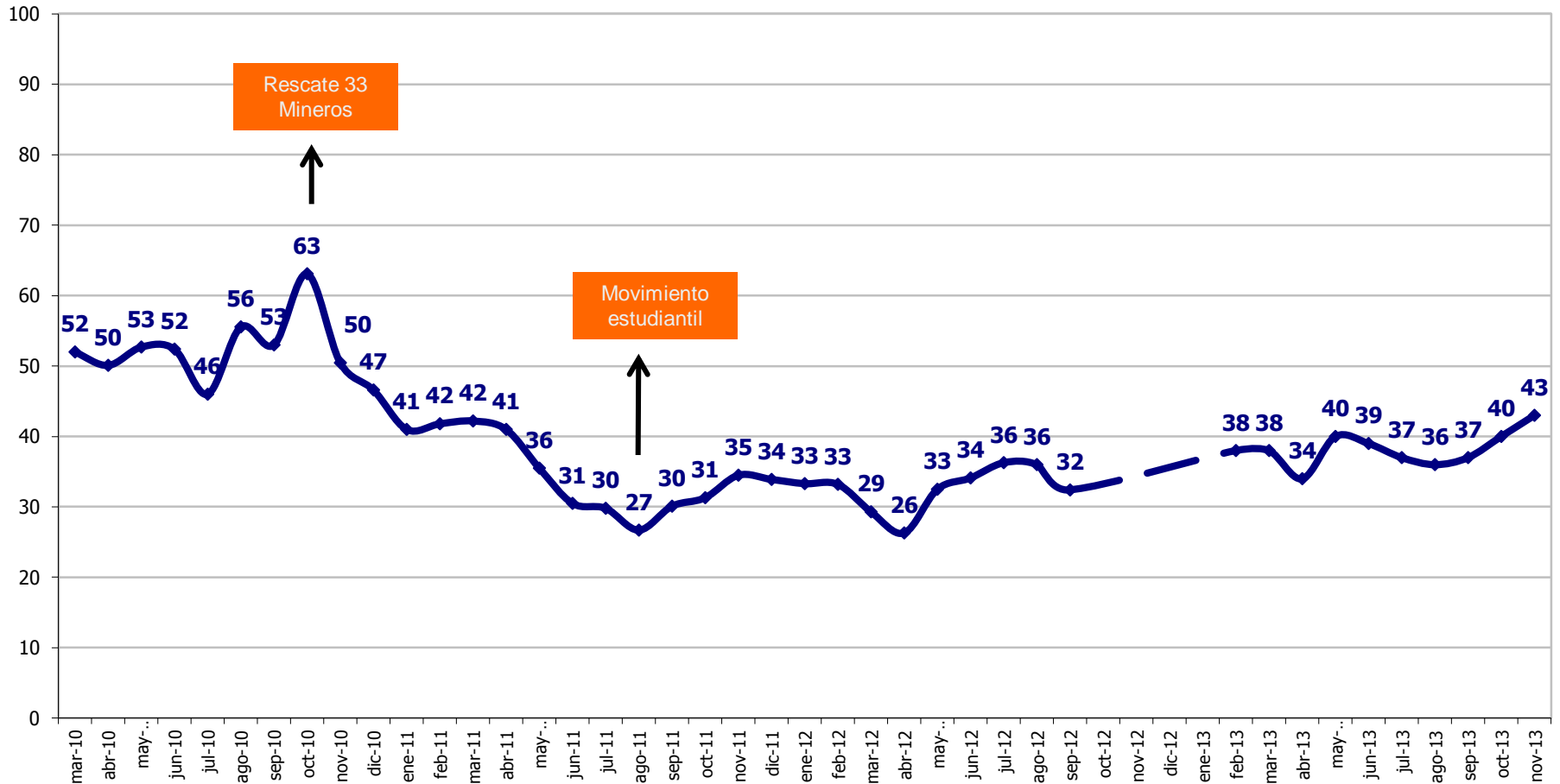

Independiente de su posición política, ¿Usted aprueba o desaprueba la forma como Sebastián Piñera está conduciendo su gobierno?

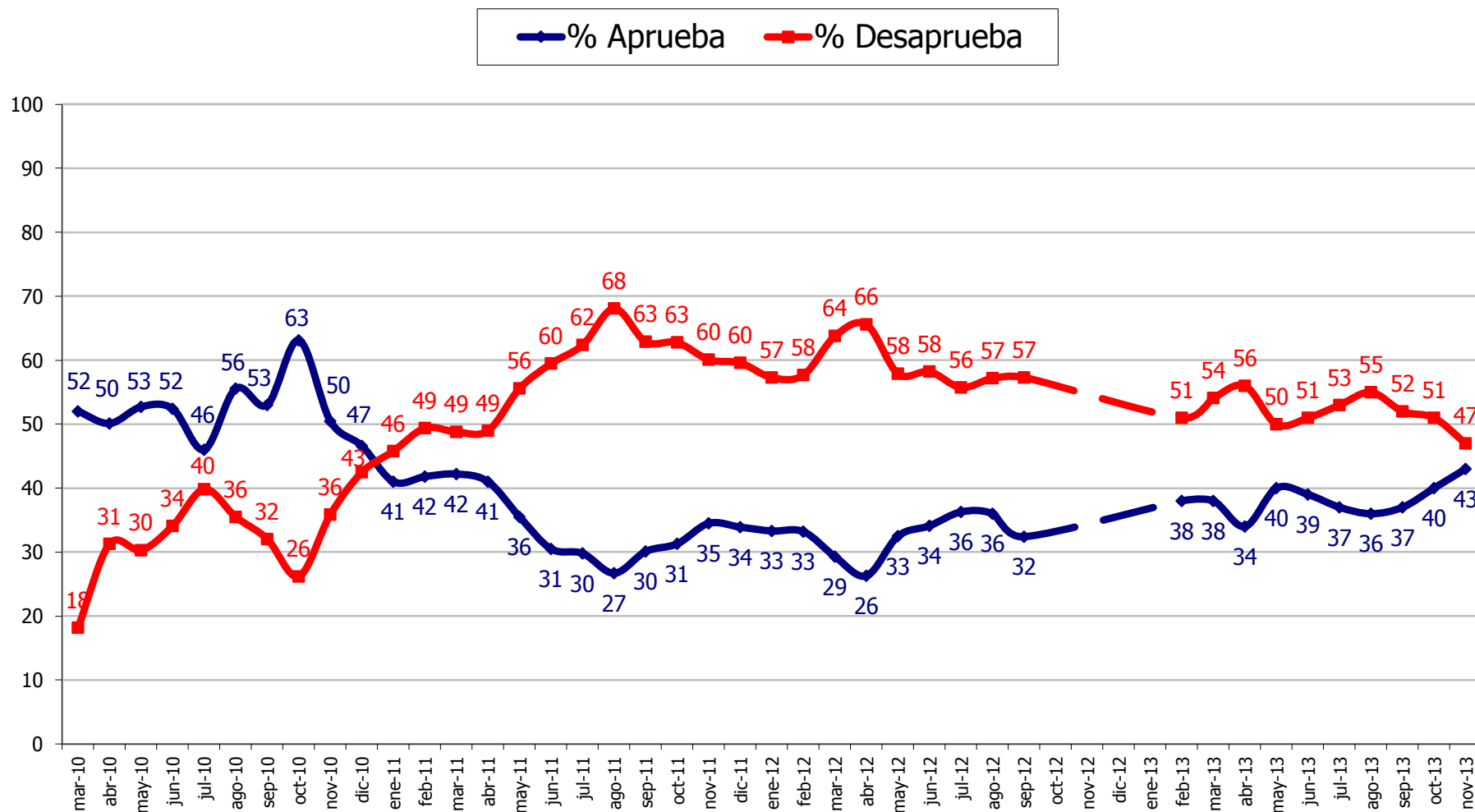

Independiente de su posición política, ¿Usted aprueba o desaprueba la forma como Sebastián Piñera está conduciendo su gobierno? Noviembre 2013



■ % Aprueba ■ % Desaprueba

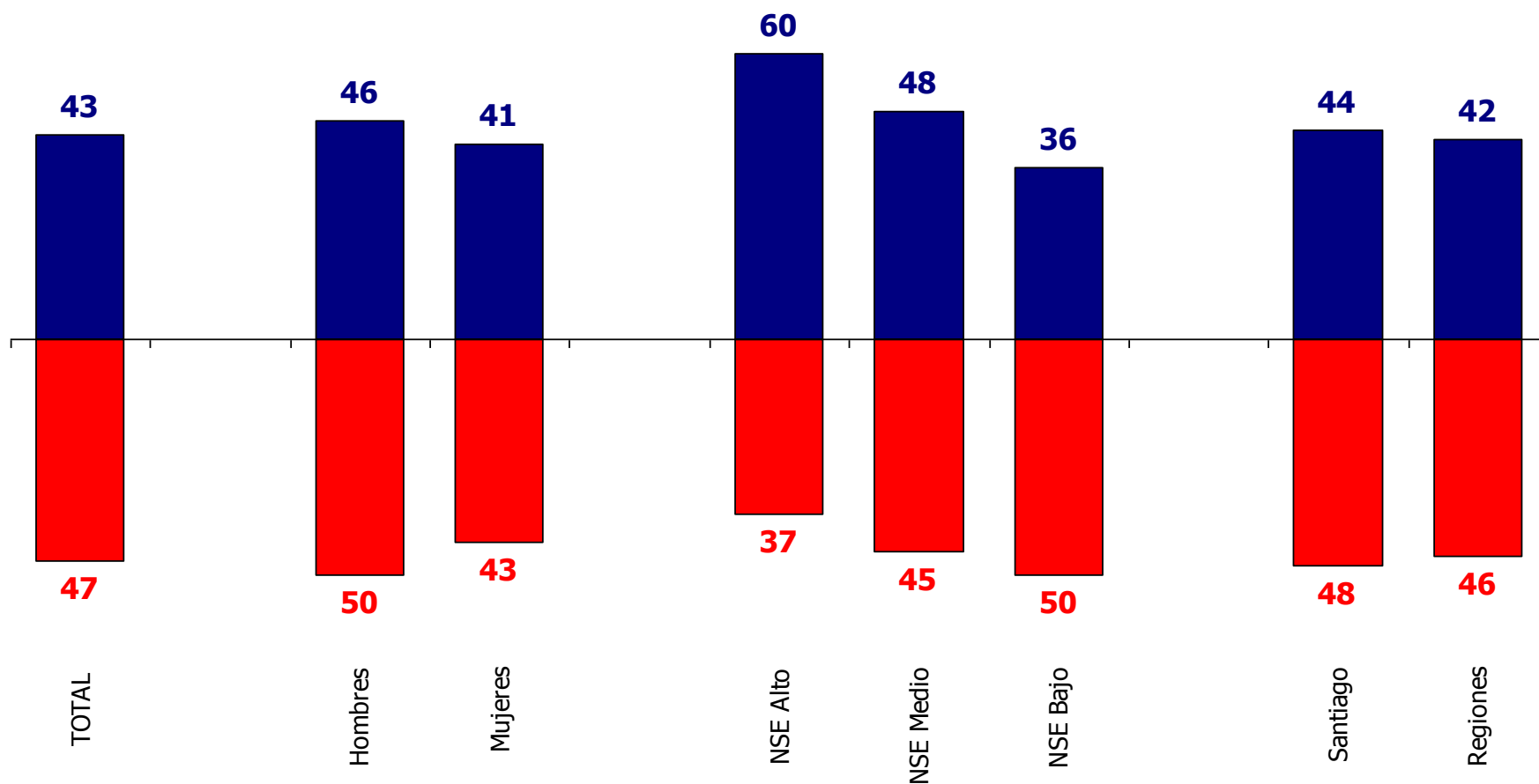

Independiente de su posición política, ¿Usted aprueba o desaprueba la forma como Sebastián Piñera está conduciendo su gobierno?



% Aprueba

■ oct-13 ■ nov-13

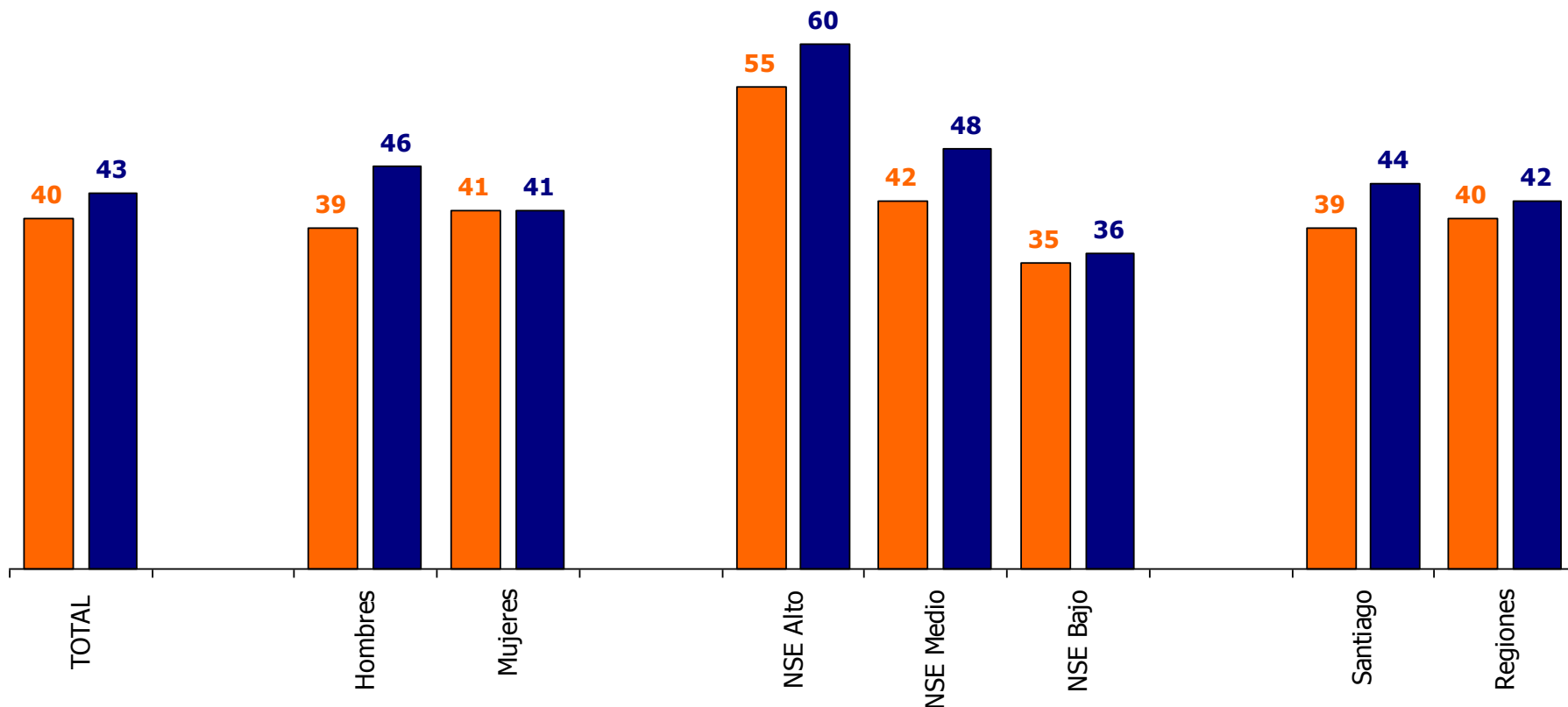



Independiente de su posición política, ¿Usted aprueba o desaprueba la forma como el Gobierno está desarrollando su labor?

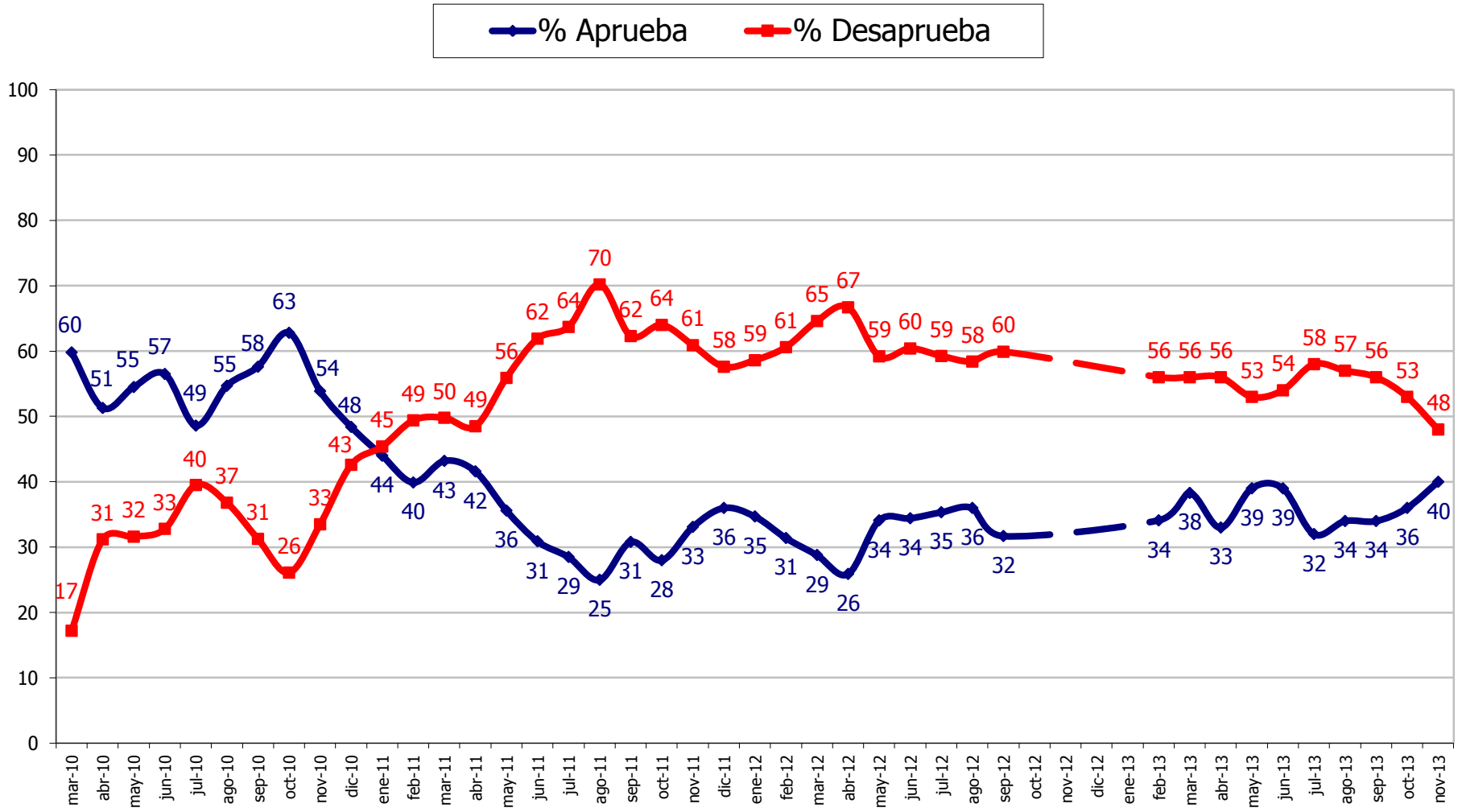

Independiente de su posición política, ¿Usted aprueba o desaprueba la forma como el ... está desarrollando su labor?



% Aprueba

—●— Presidente Piñera —■— Gobierno

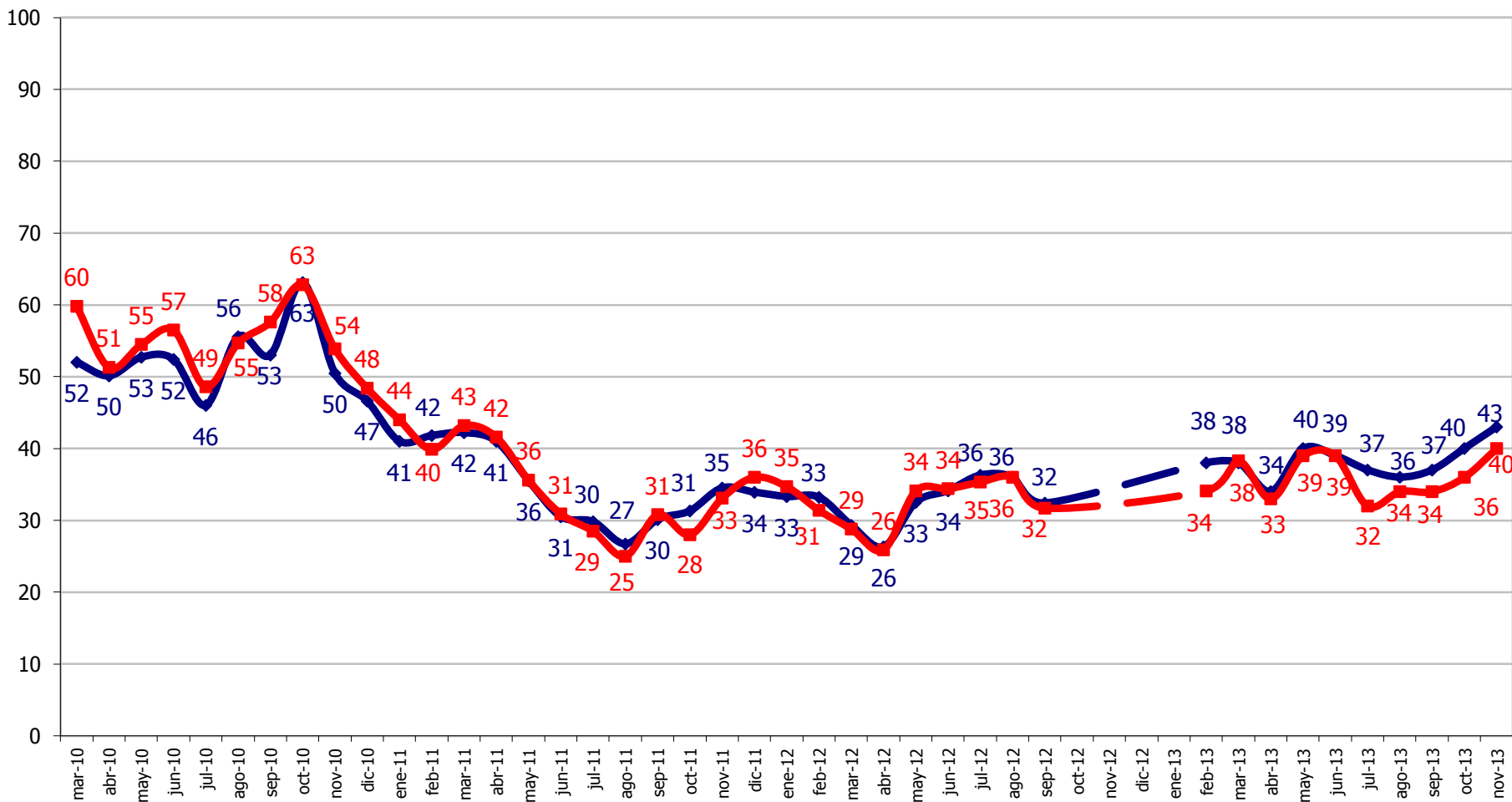

Atributos presidenciales

¿Cuánto cumple el Presidente Sebastián Piñera con las siguientes características? Noviembre 2013



■ % Mucho + Algo ■ % Poco + Nada

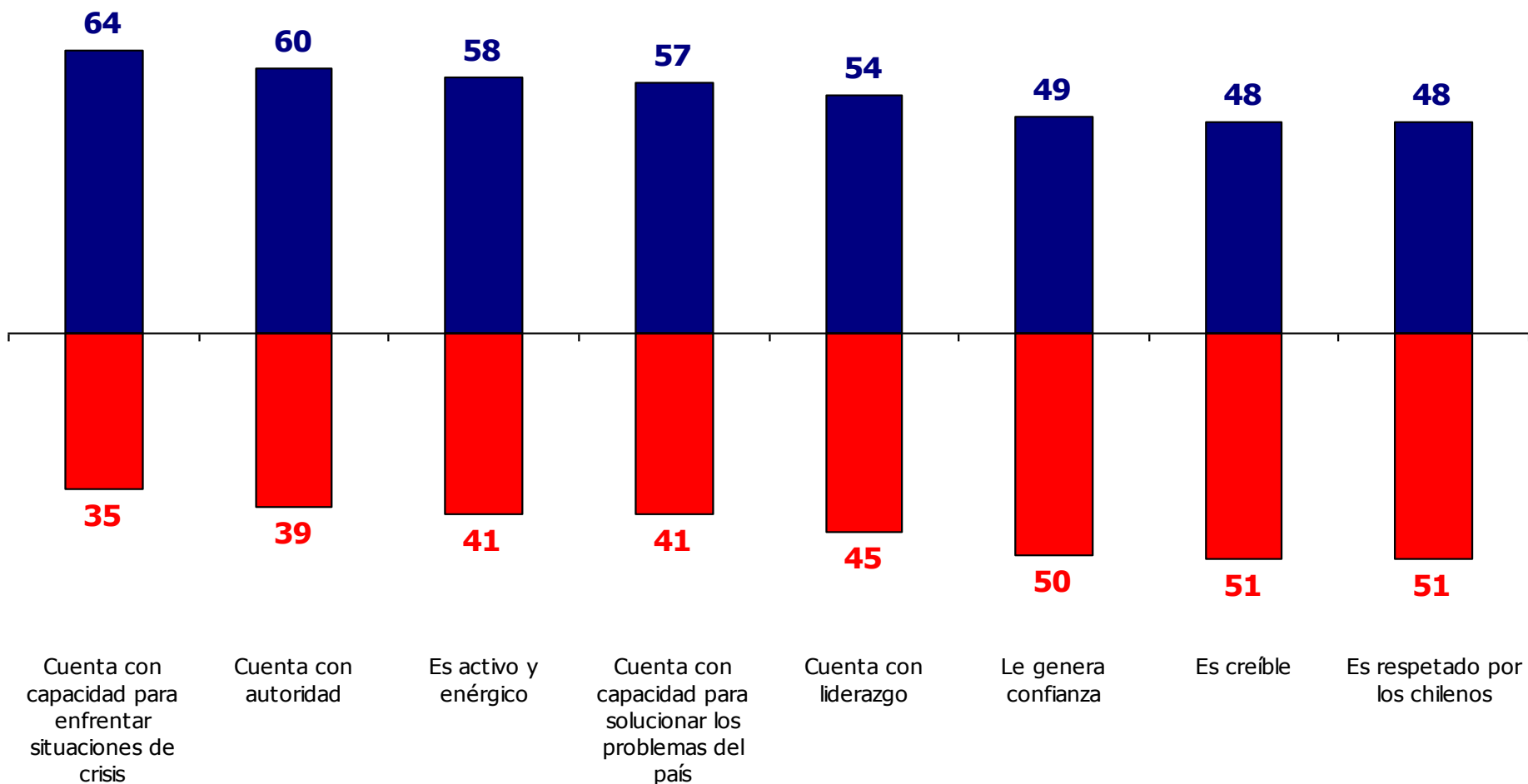

¿Cuánto cumple el Presidente Sebastián Piñera con las siguientes características?



% Mucho + Algo

■ oct-13

■ nov-13

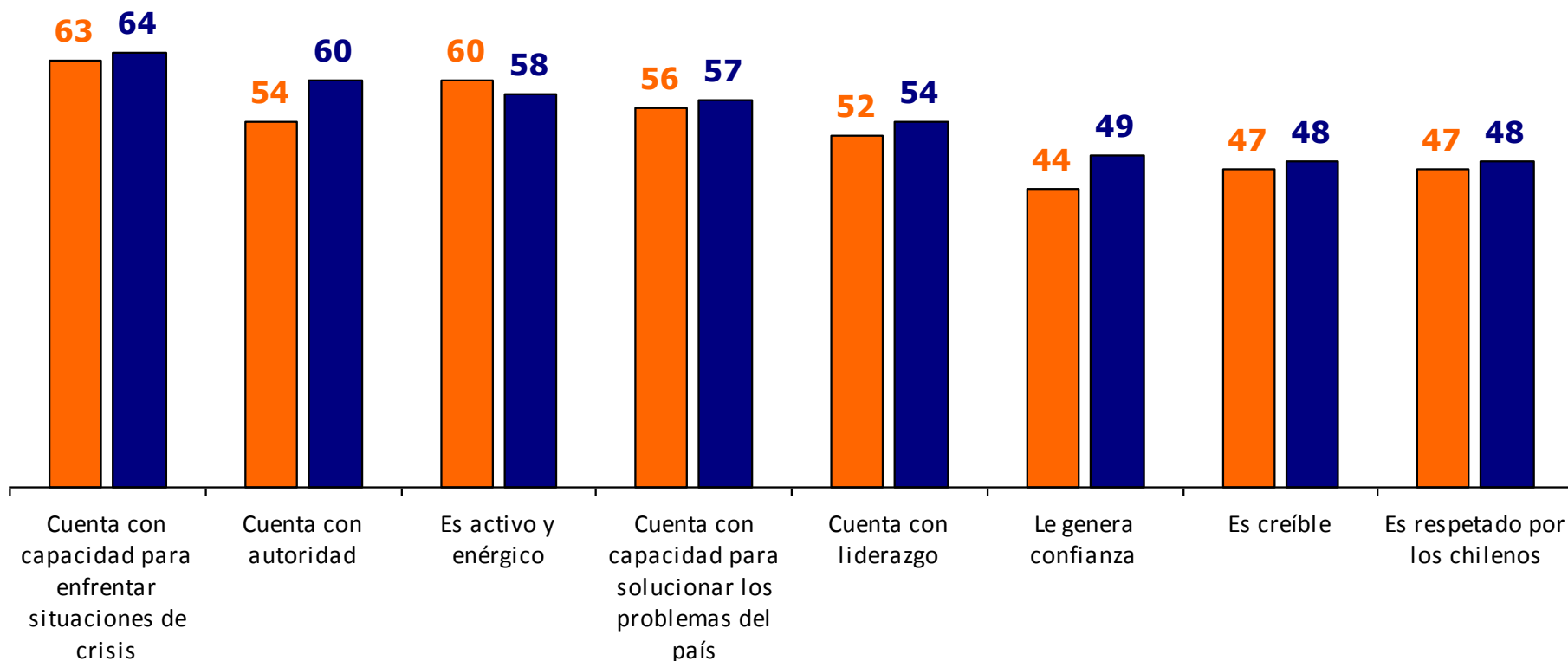

Áreas de Gestión

Independiente de su posición política,
 ¿Usted aprueba o desaprueba la forma como
 Sebastián Piñera y su equipo de gobierno están
 manejando los siguientes temas? Noviembre 2013

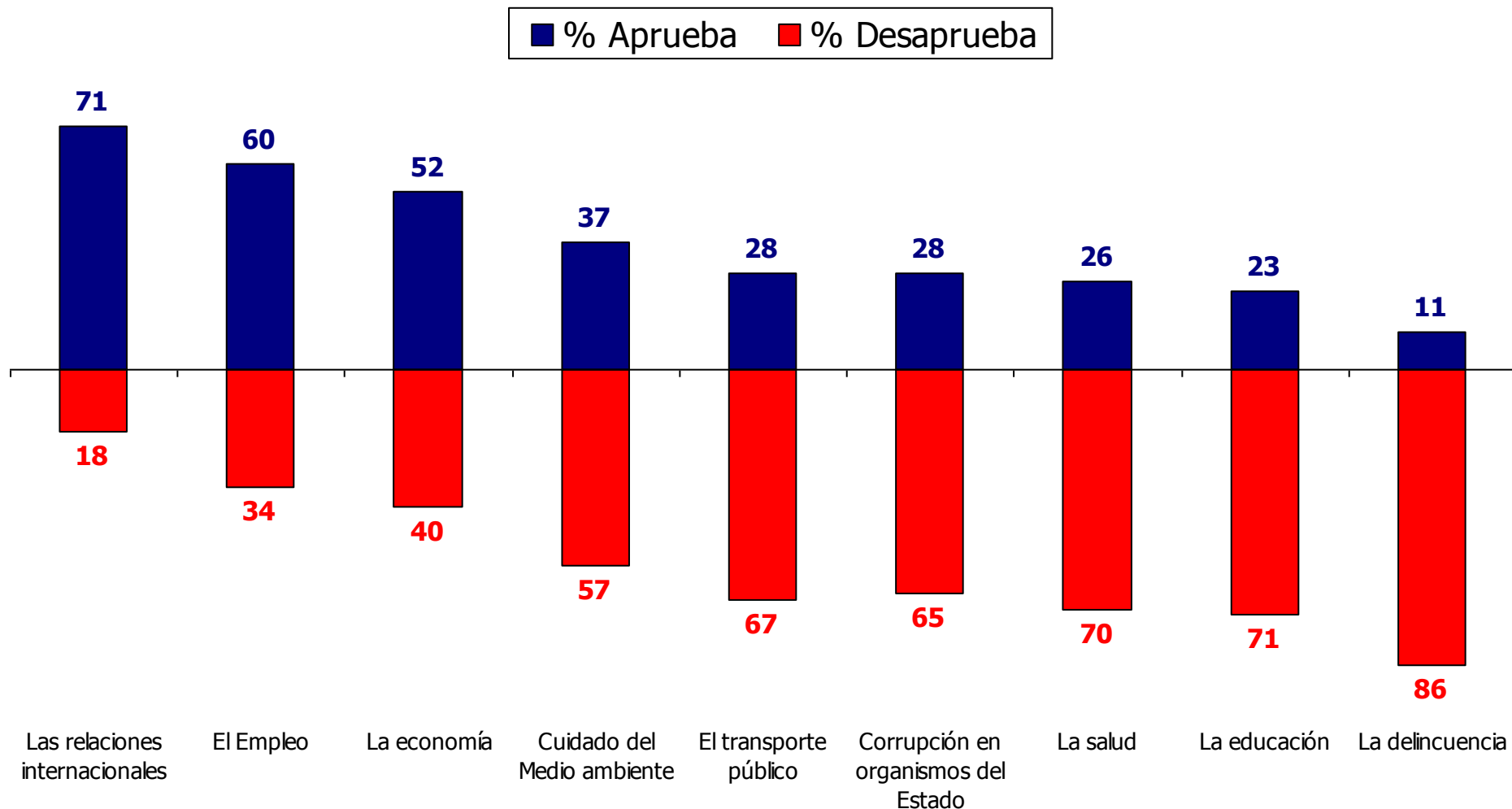

Independiente de su posición política,
¿Usted aprueba o desaprueba la forma como
Sebastián Piñera y su equipo de gobierno están
manejando los siguientes temas?



% Aprueba

■ oct-13

■ nov-13

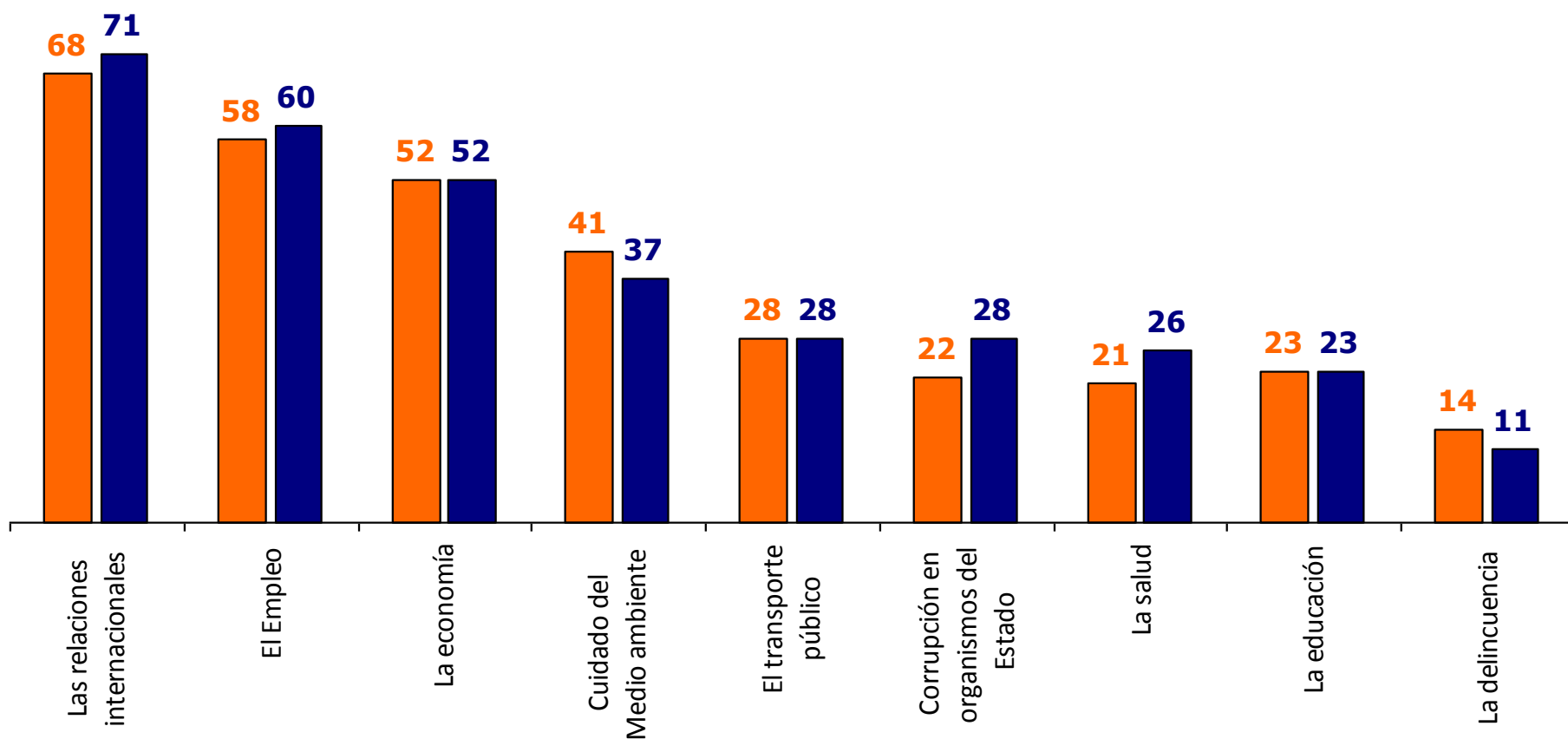

¿Usted aprueba o desaprueba como Sebastián Piñera y su equipo de gobierno están manejando las Relaciones internacionales?

—●— % Aprueba —■— % Desaprueba

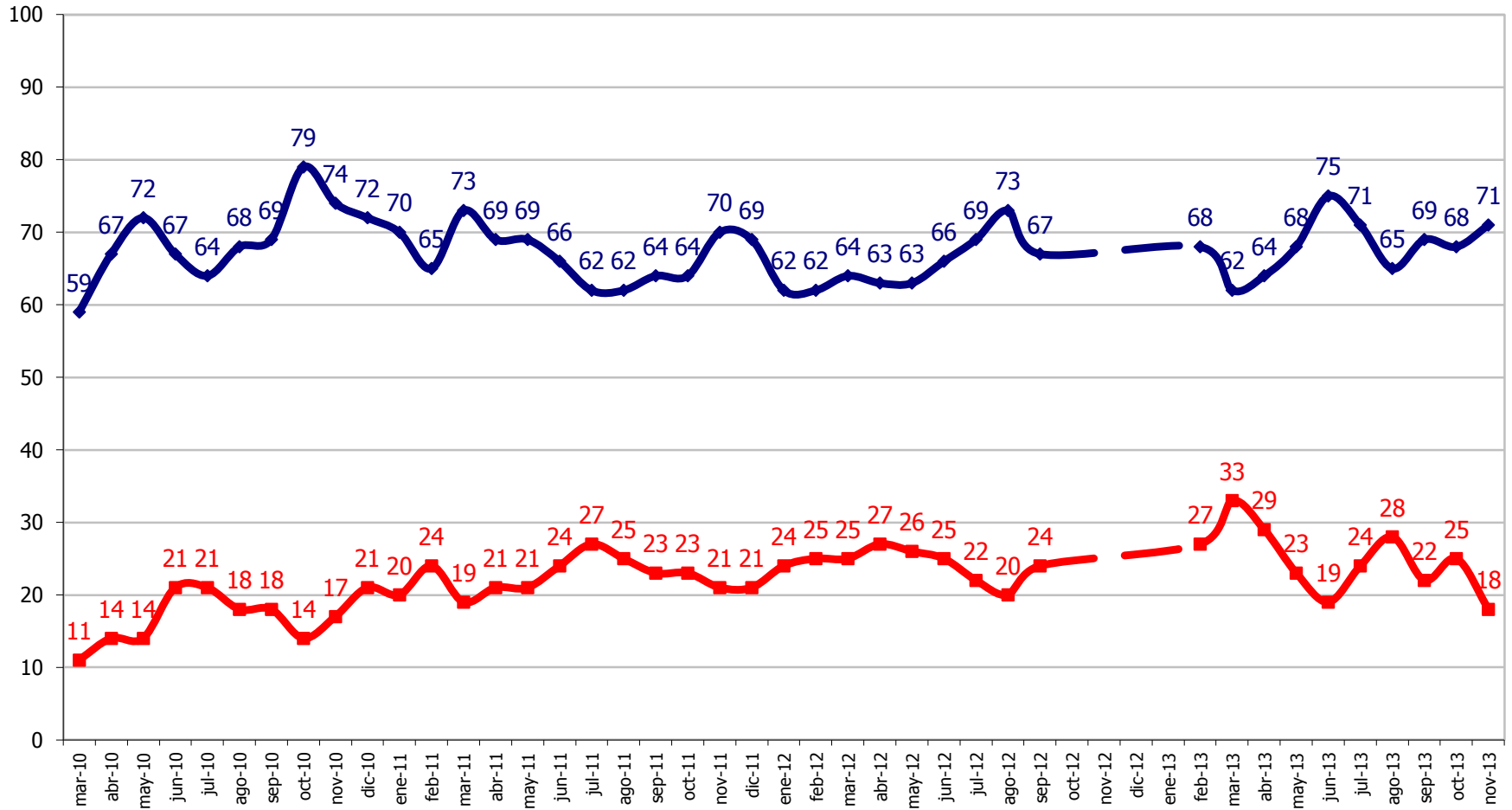

¿Usted aprueba o desaprueba como Sebastián Piñera y su equipo de gobierno están manejando el Empleo?

—●— % Aprueba —■— % Desaprueba

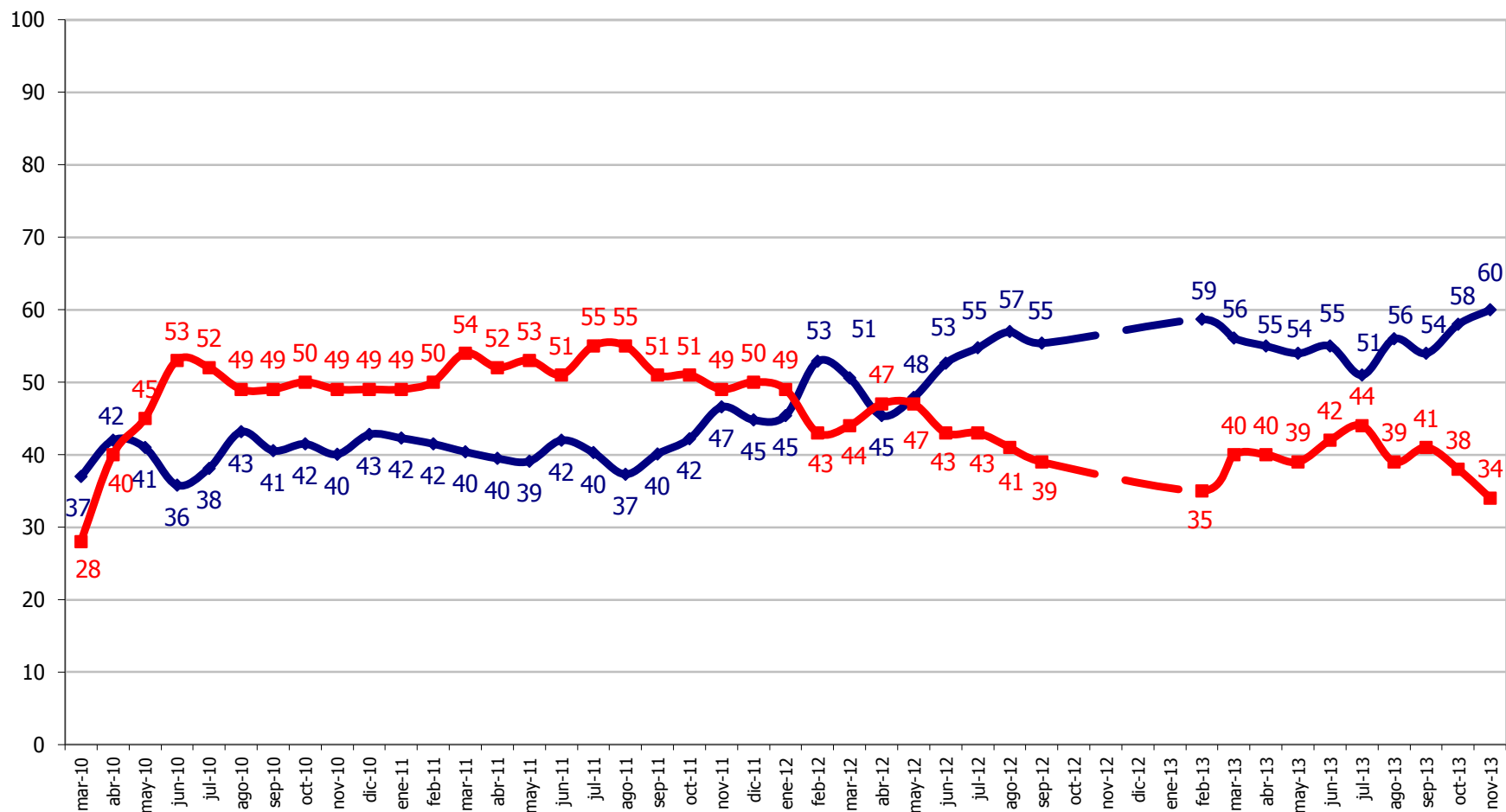

¿Usted aprueba o desaprueba como Sebastián Piñera y su equipo de gobierno están manejando la Economía?

◆ % Aprueba
 ◆ % Desaprueba

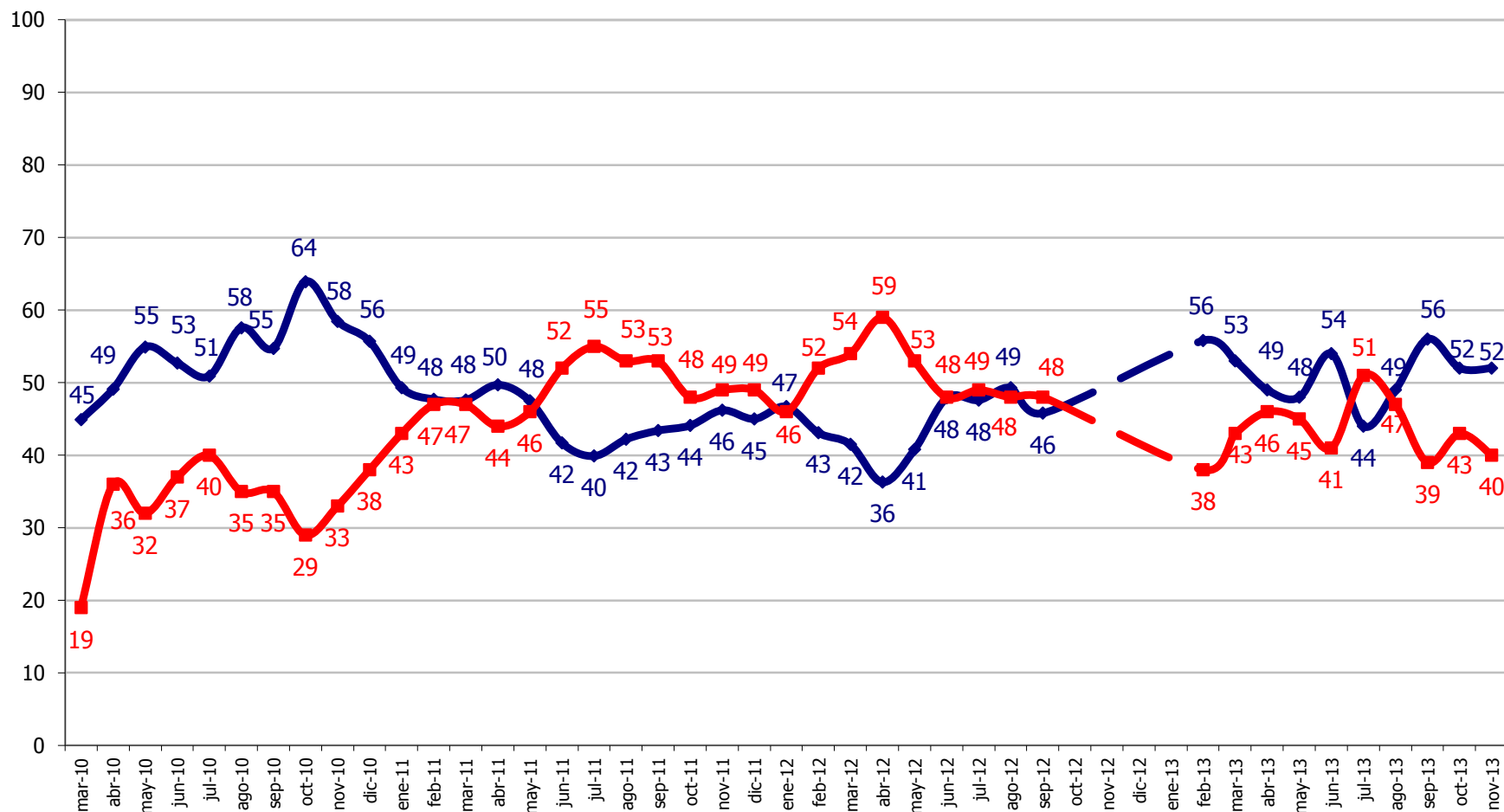

¿Usted aprueba o desaprueba como Sebastián Piñera y su equipo de gobierno están manejando el Cuidado del Medio Ambiente?

—●— % Aprueba —■— % Desaprueba

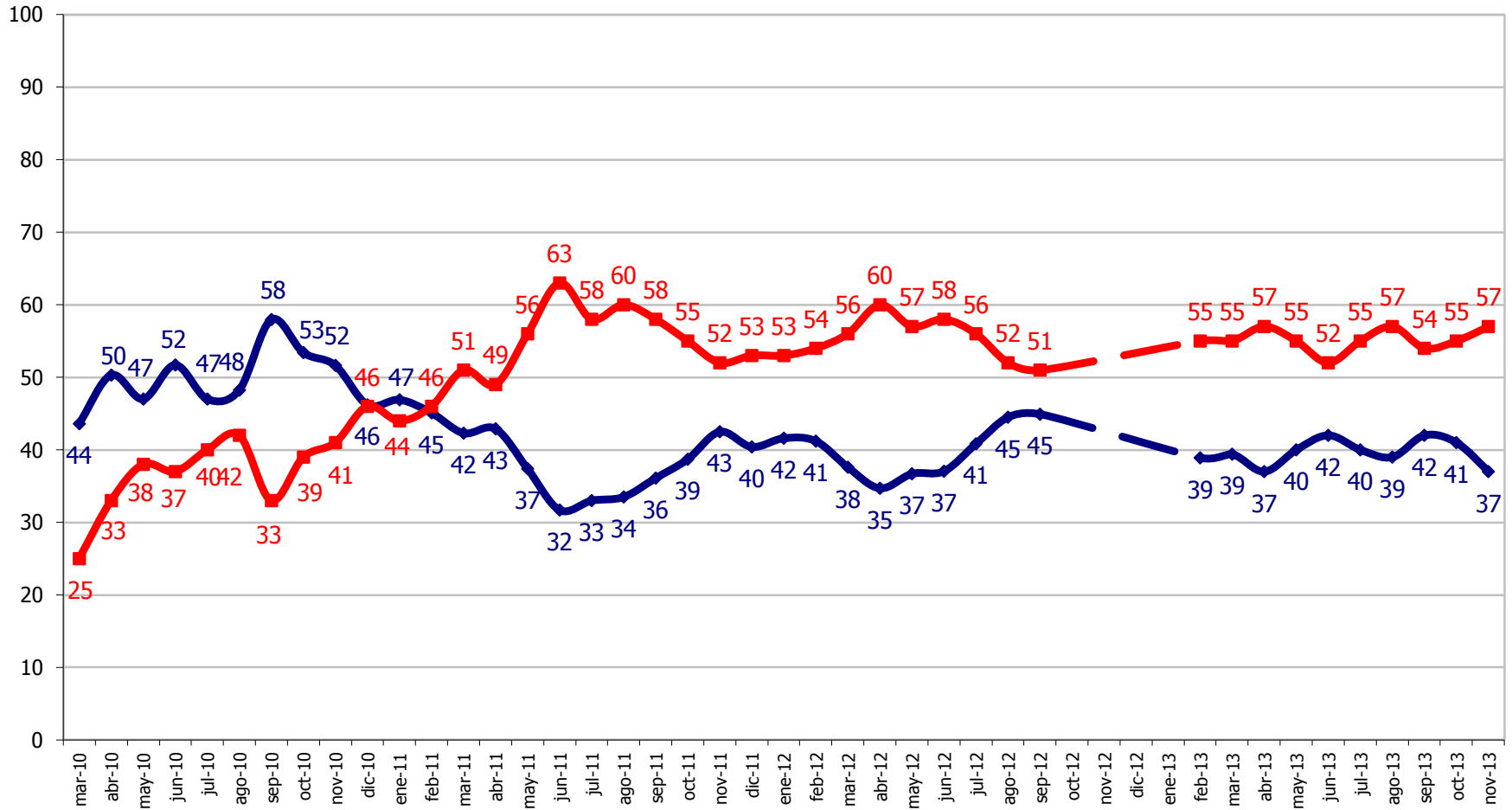

¿Usted aprueba o desaprueba como Sebastián Piñera y su equipo de gobierno están manejando la Corrupción en Organismos del Estado?

—●— % Aprueba —■— % Desaprueba

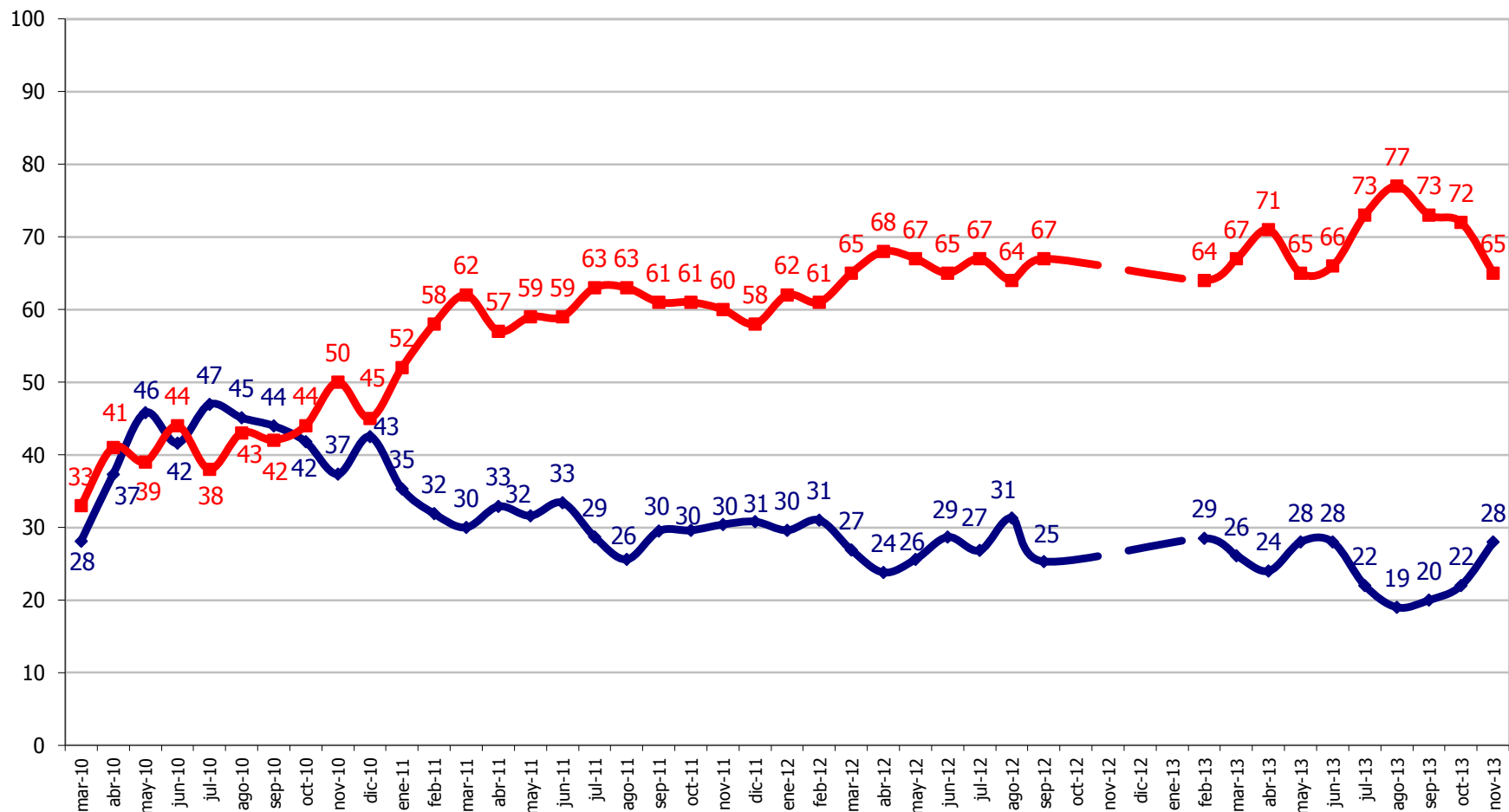

¿Usted aprueba o desaprueba como Sebastián Piñera y su equipo de gobierno están manejando la Salud?

—●— % Aprueba —■— % Desaprueba

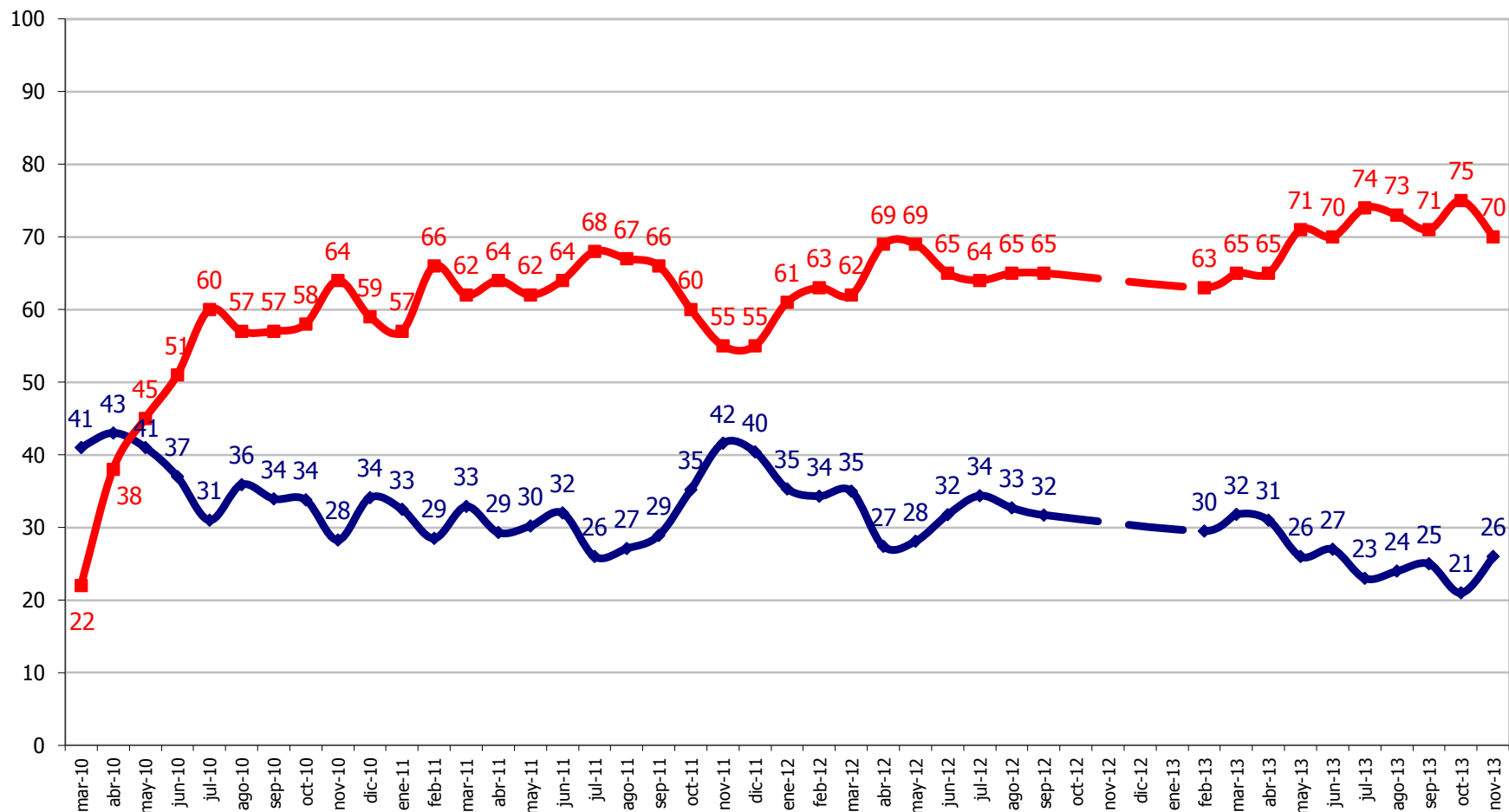

¿Usted aprueba o desaprueba como Sebastián Piñera y su equipo de gobierno están manejando la Educación?

—●— % Aprueba —■— % Desaprueba

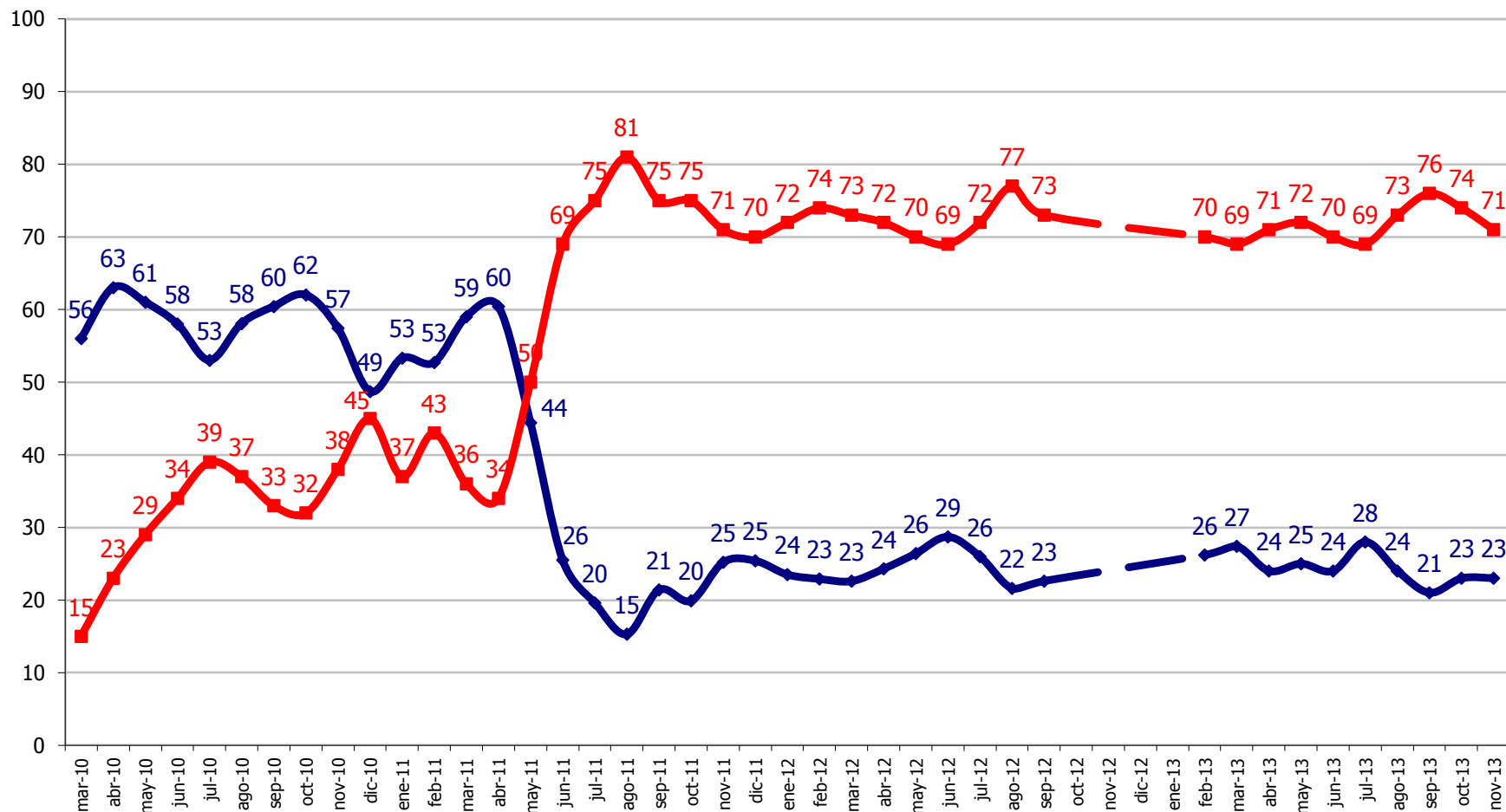

¿Usted aprueba o desaprueba como Sebastián Piñera y su equipo de gobierno están manejando la Delincuencia?

—●— % Aprueba —■— % Desaprueba

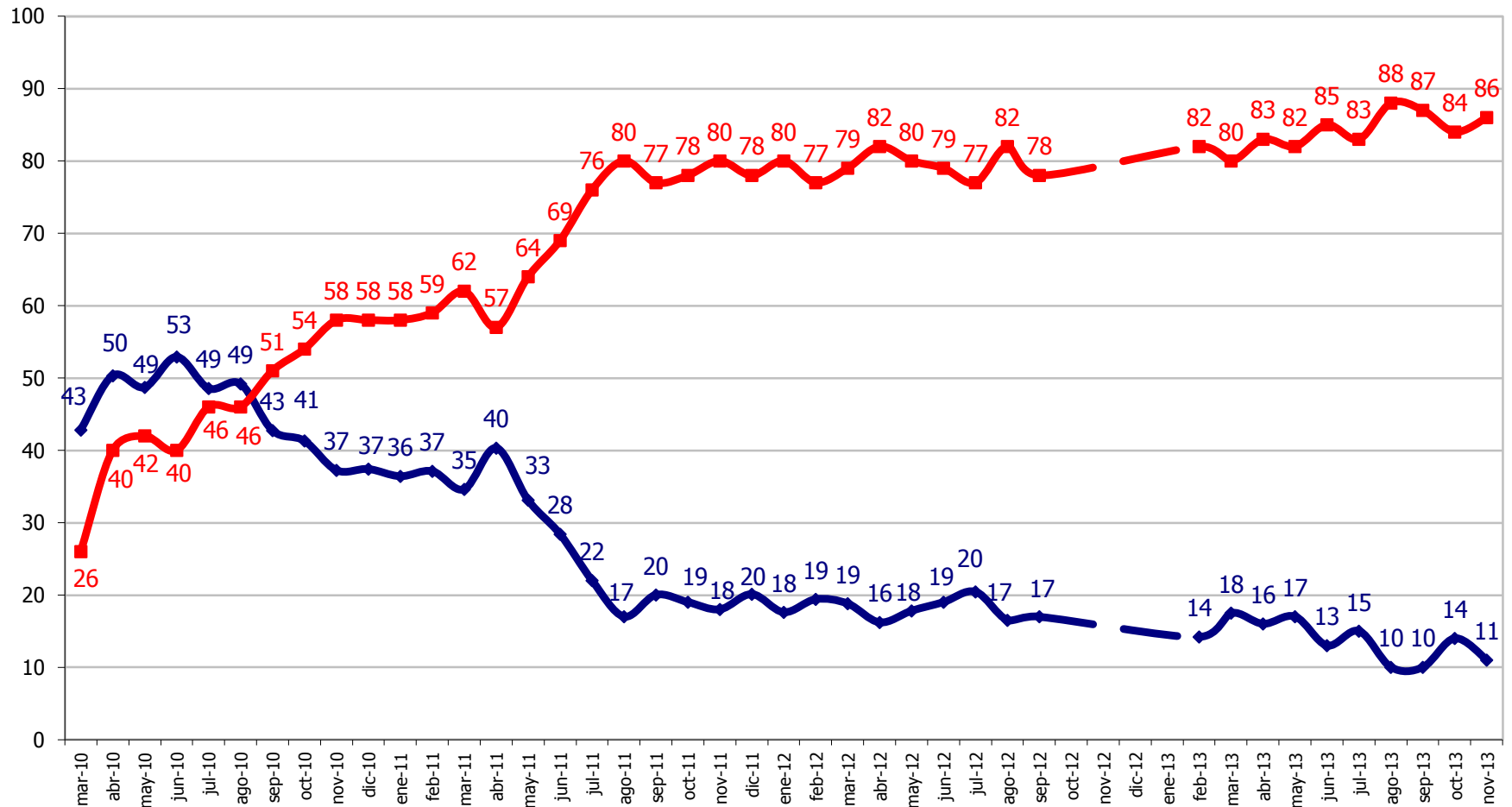

¿Usted aprueba o desaprueba como Sebastián Piñera y su equipo de gobierno están manejando el Transporte Público?

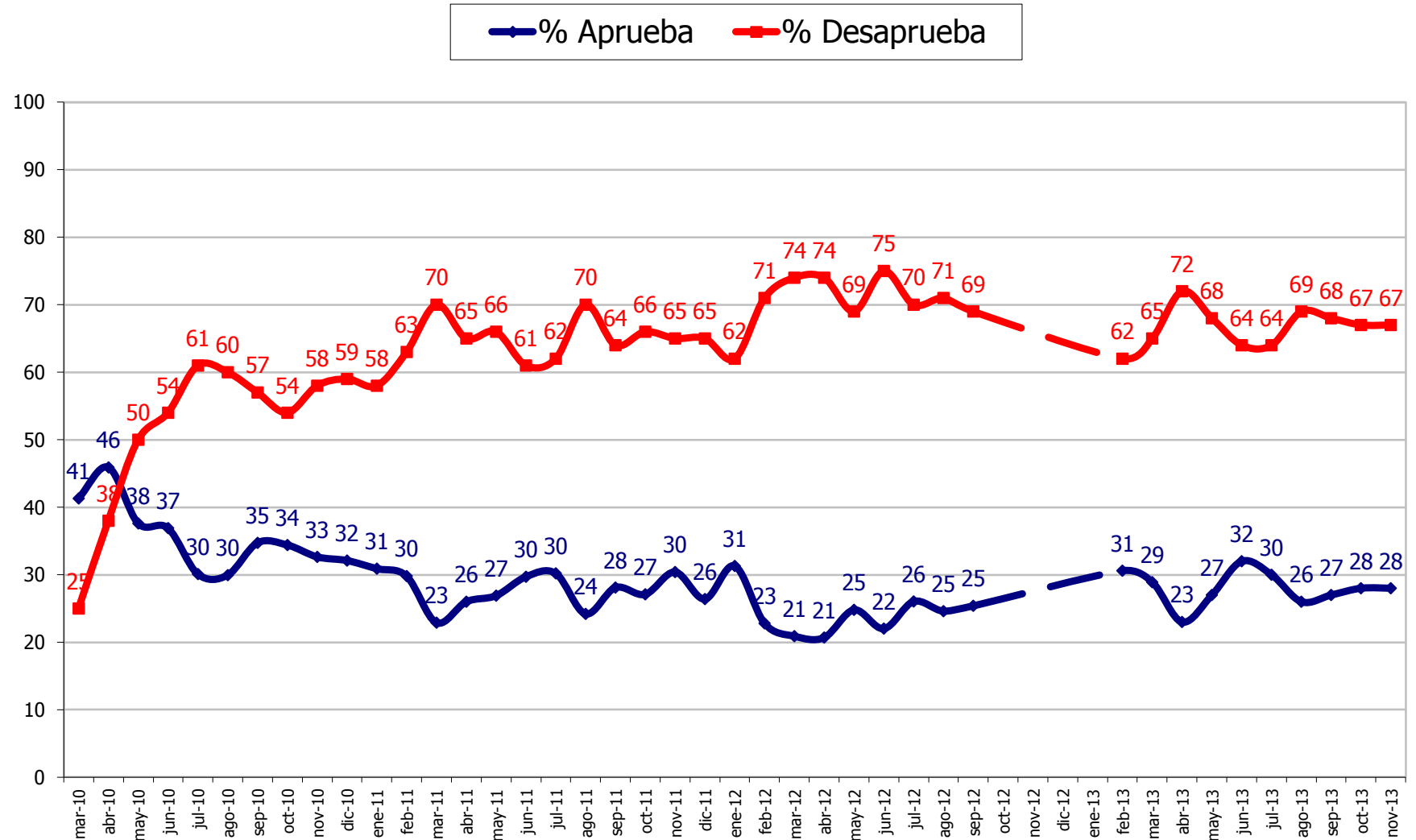

¿Usted aprueba o desaprueba como Sebastián Piñera y su equipo de gobierno están manejando el Transporte Público?

◆ % Aprobación Santiago
 ◆ % Aprobación Regiones

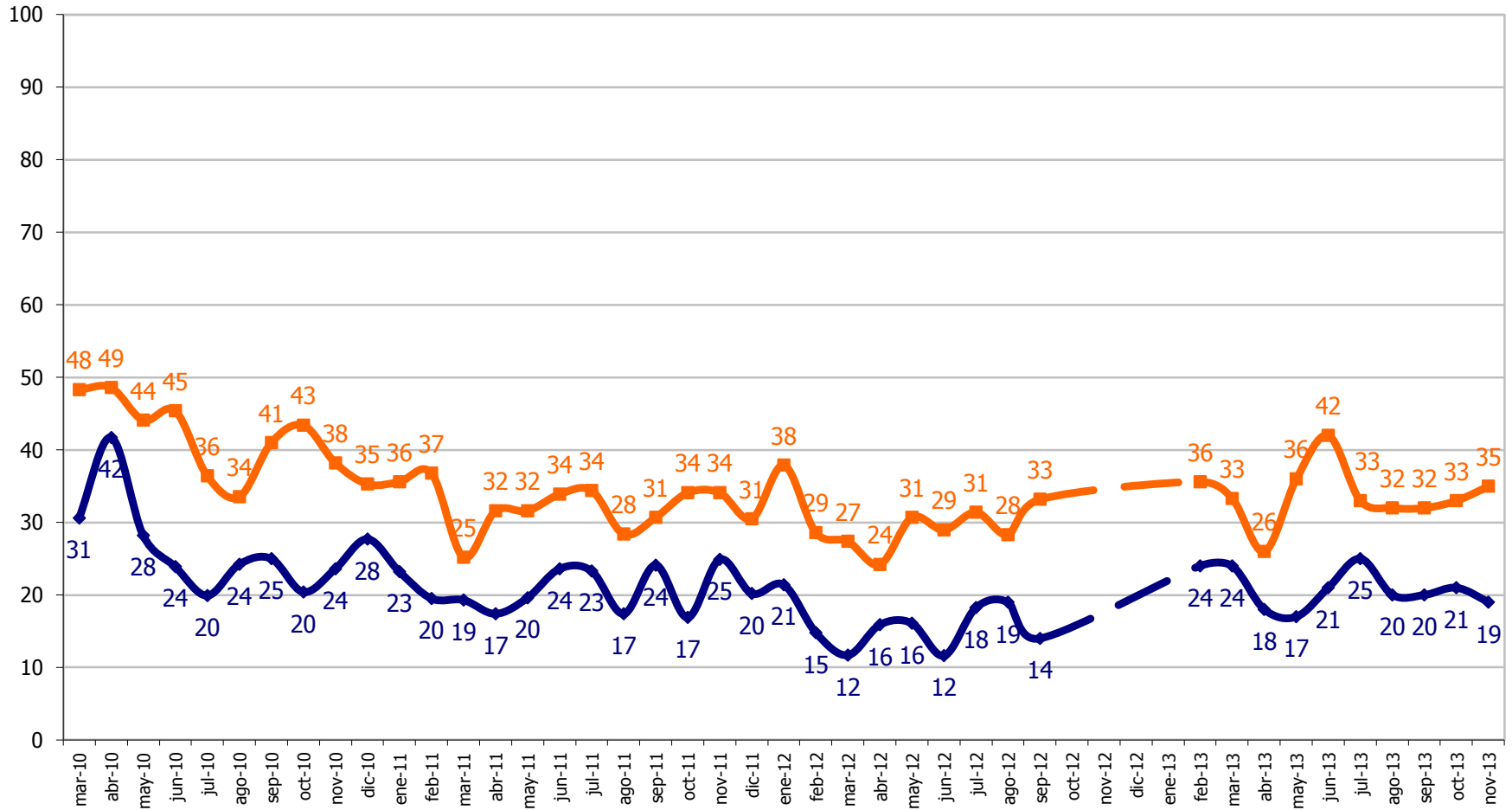

Gabinete

¿Usted conoce o ha oído hablar de los siguientes ministros del Gabinete?



% Conoce

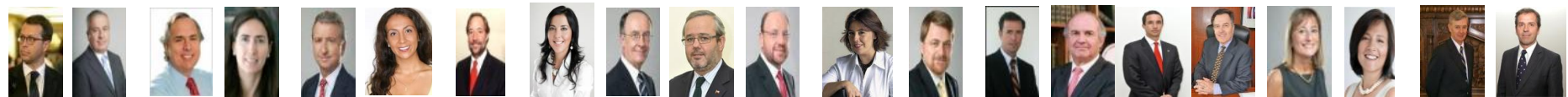
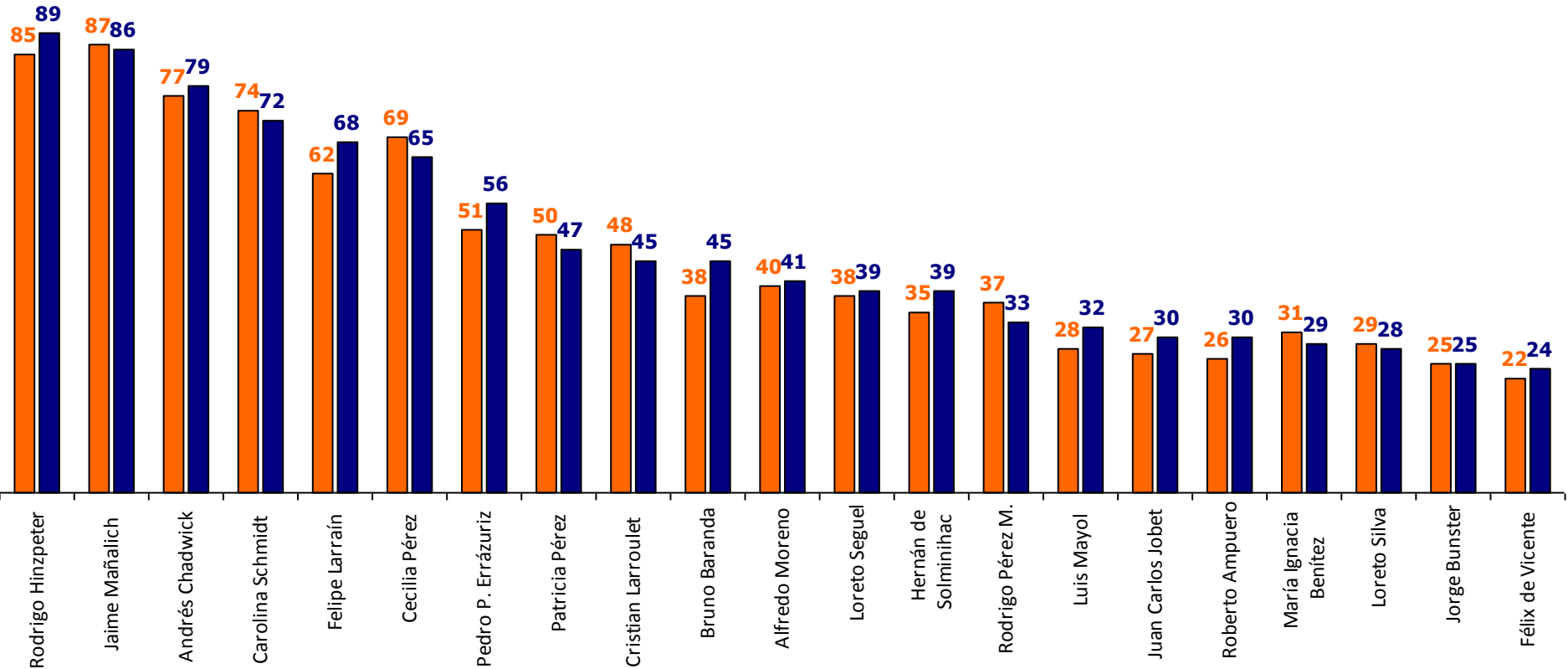
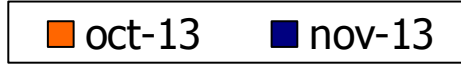

¿Usted aprueba o desaprueba como los siguientes ministros están desarrollando su labor? Noviembre 2013

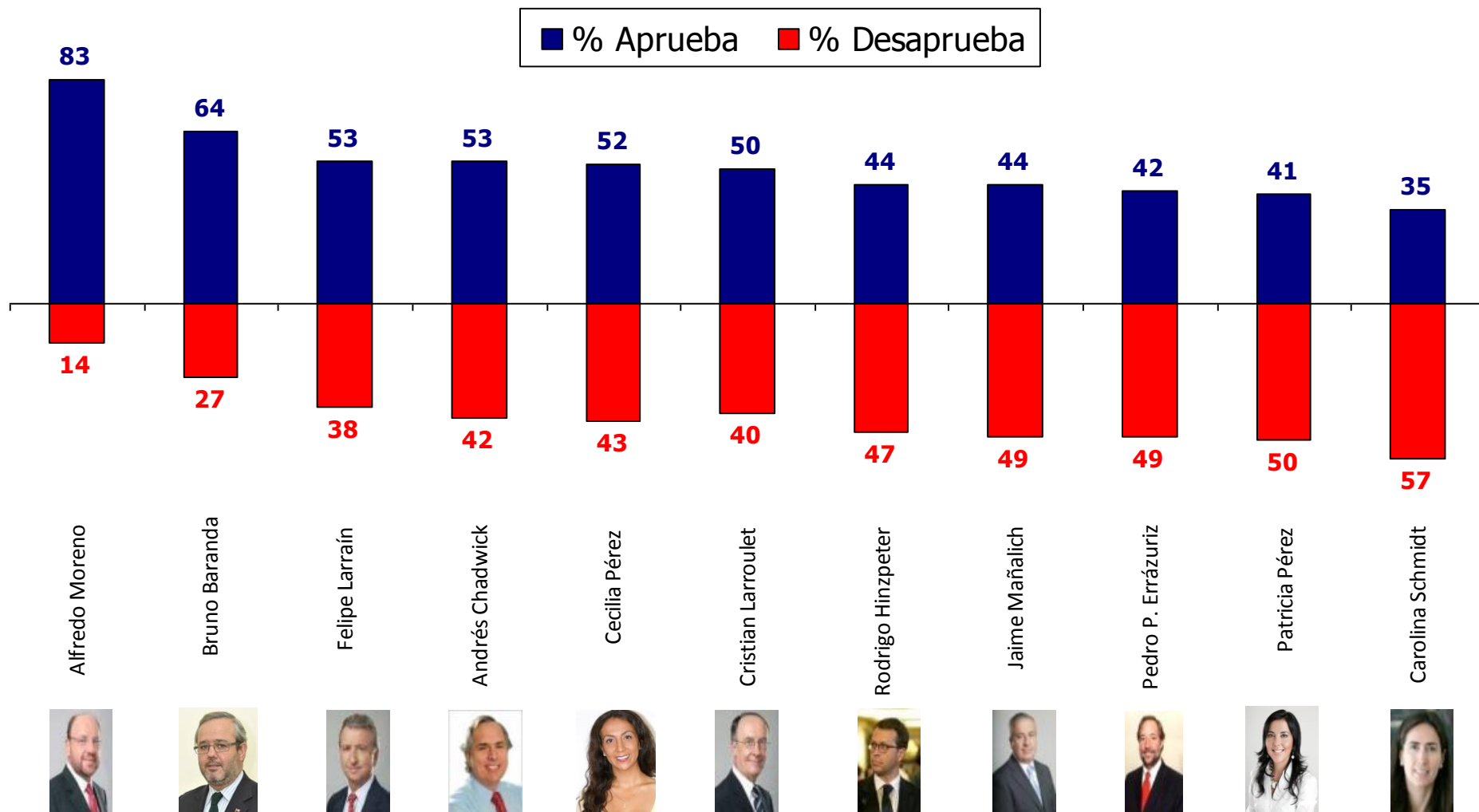

• Solo se evalúan los ministros que obtienen sobre un 40% de conocimiento. Aprobación en base a porcentaje que "Si conoce" al ministro
 • La diferencia para completar 100% en cada Ministro corresponde a las respuestas "no aprueba, ni desaprueba" + "no sabe, no contesta"
 © GfK 2013 | ENCUESTA DE OPINIÓN PÚBLICA: EVALUACIÓN GESTIÓN DE GOBIERNO | NOVIEMBRE 2013

¿Usted aprueba o desaprueba como los siguientes ministros están desarrollando su labor?



% Aprueba

■ oct-13
 ■ nov-13

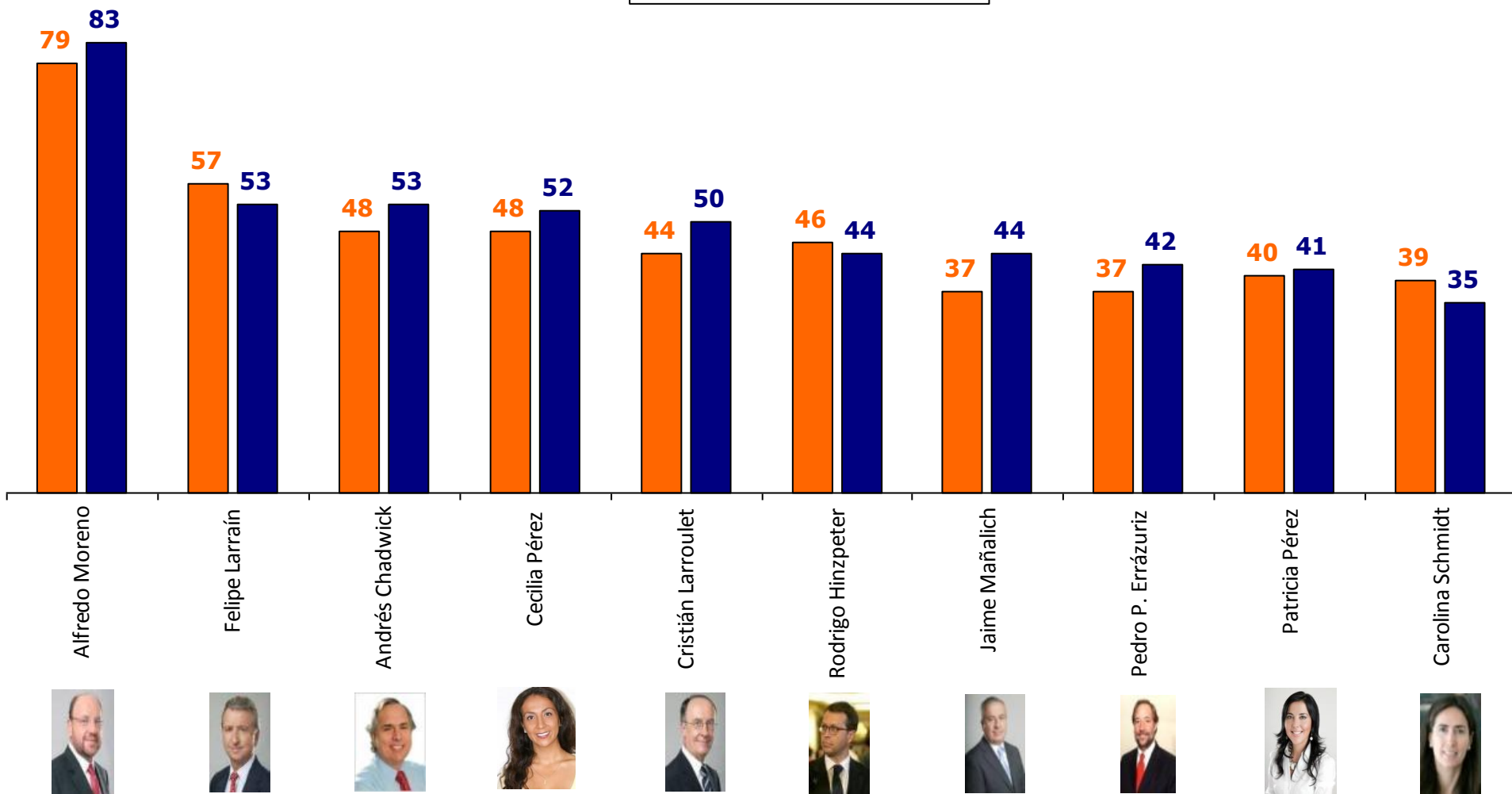

¿Aprueba o desaprueba como el ministro Alfredo Moreno está desarrollando su labor? (41% conocimiento)



◆ % Aprueba
 ◆ % Desaprueba

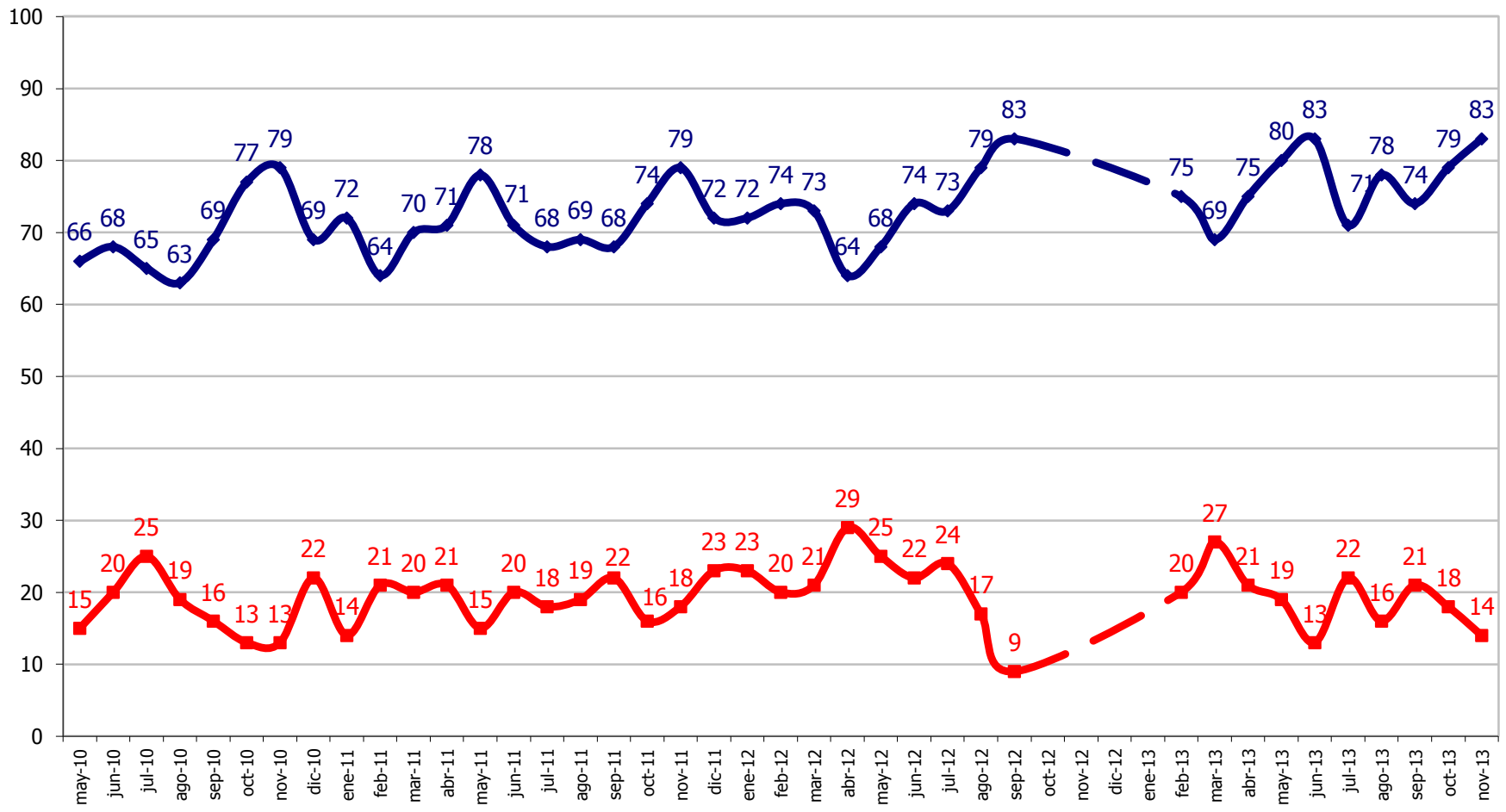

¿Aprueba o desaprueba como el ministro Felipe Larraín está desarrollando su labor? (68% de conocimiento)



—●— % Aprueba —■— % Desaprueba

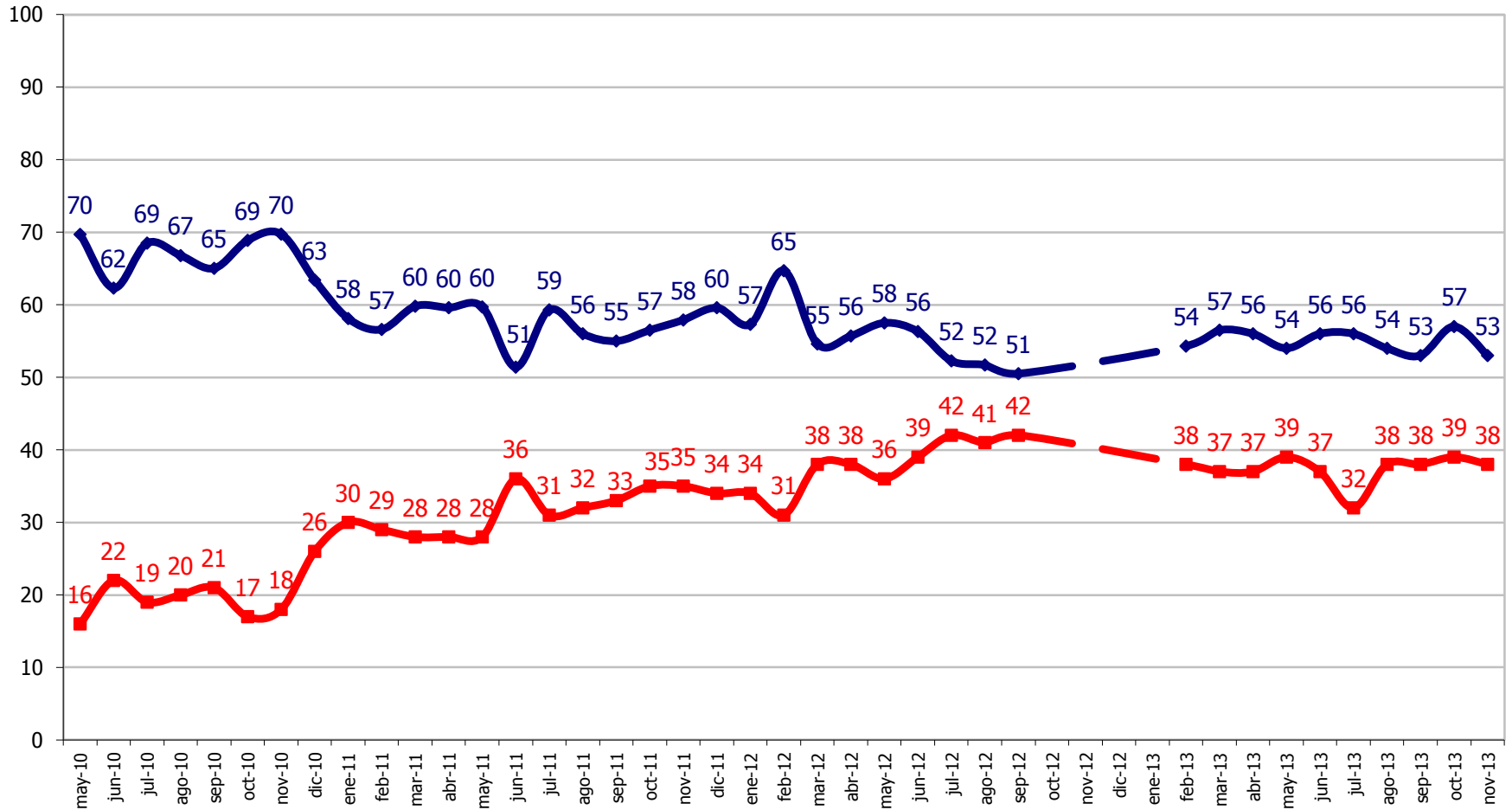

¿Aprueba o desaprueba como el ministro Andrés Chadwick está desarrollando su labor? (79% de conocimiento)



◆ % Aprueba ■ % Desaprueba

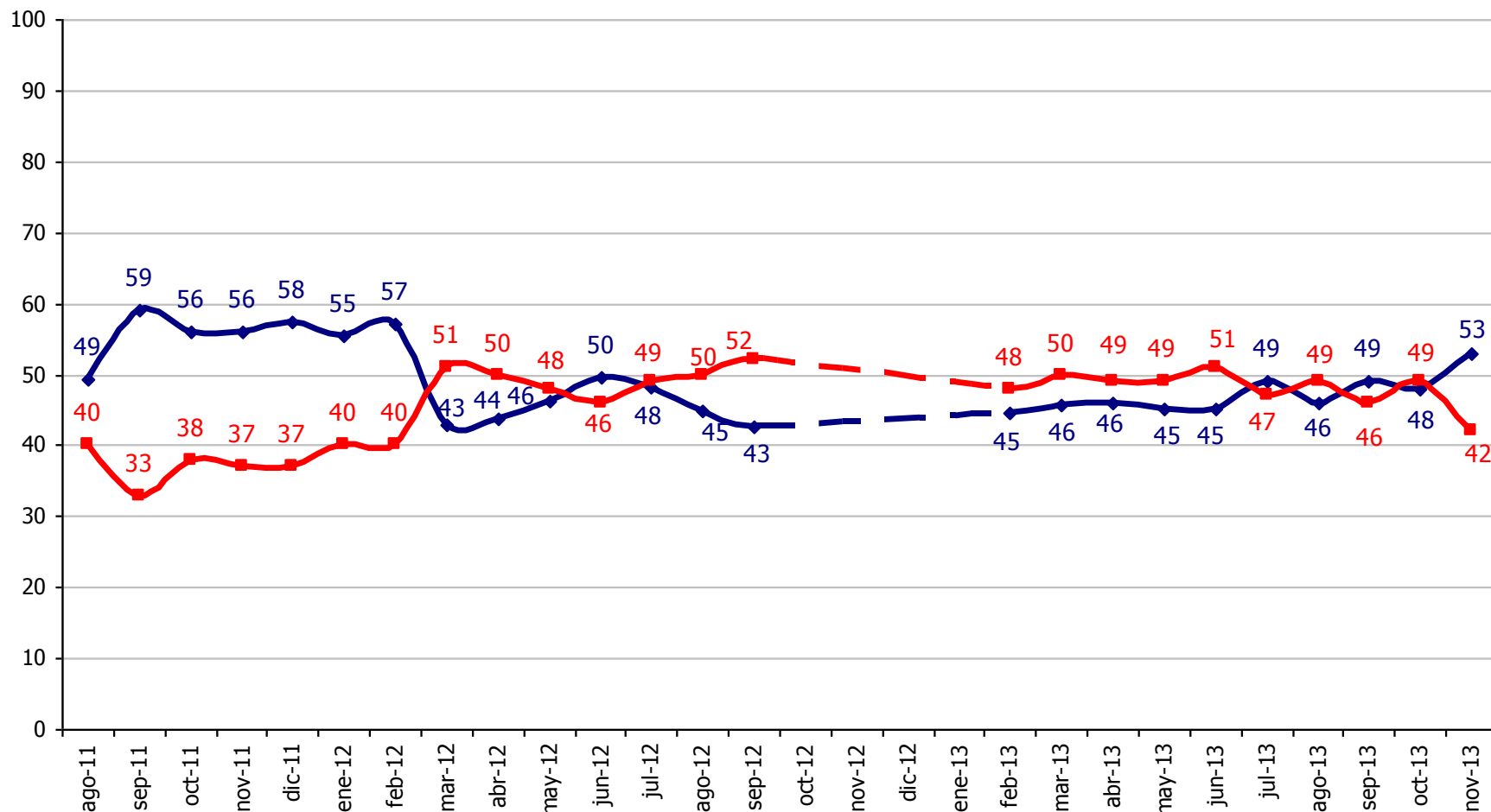

¿Aprueba o desaprueba como la ministra Cecilia Pérez está desarrollando su labor? (65% conocimiento)



◆ % Aprueba ■ % Desaprueba

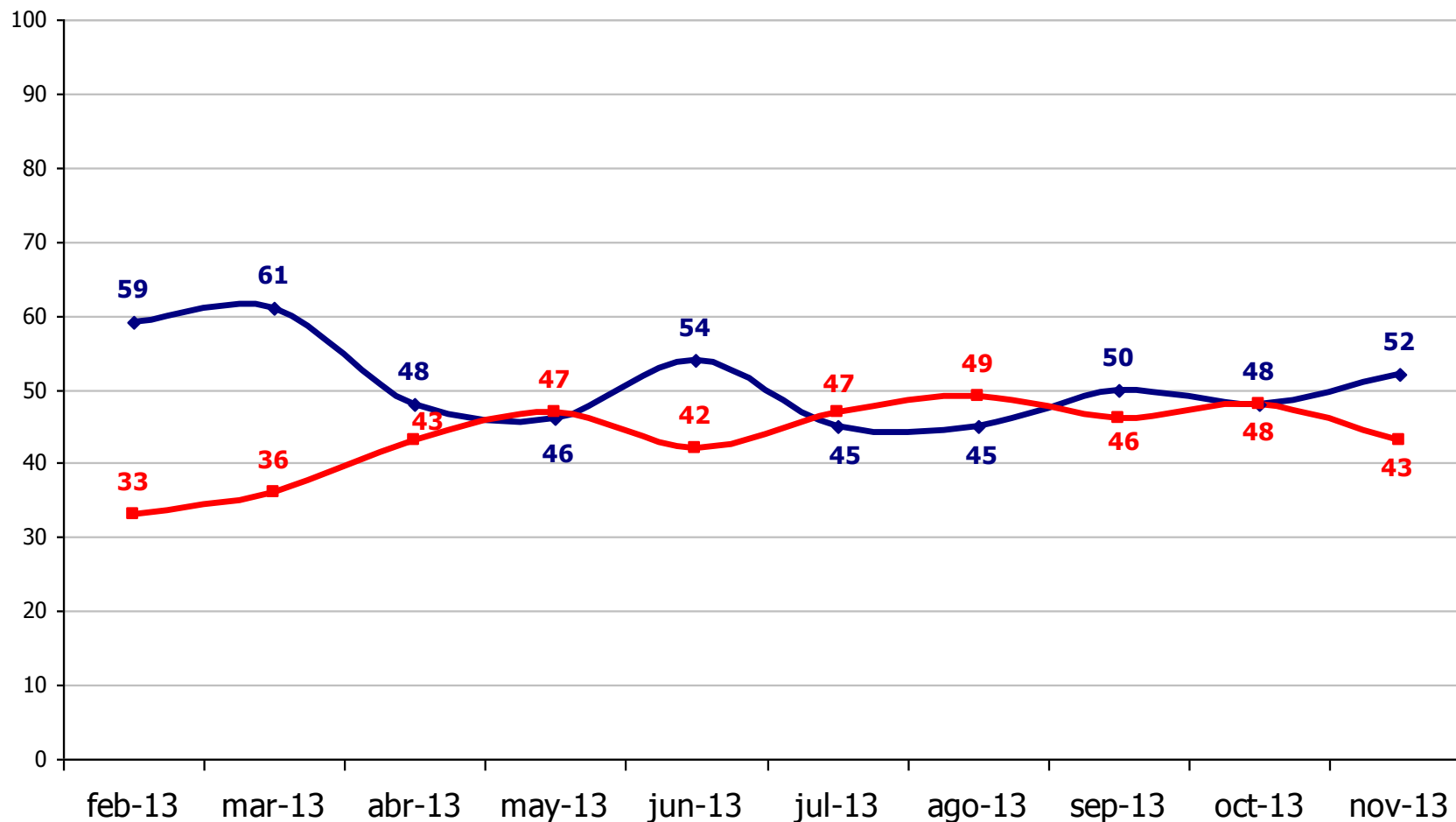

¿Aprueba o desaprueba como el ministro Cristián Larroulet está desarrollando su labor? (45% de conocimiento)



—●— % Aprueba —■— % Desaprueba

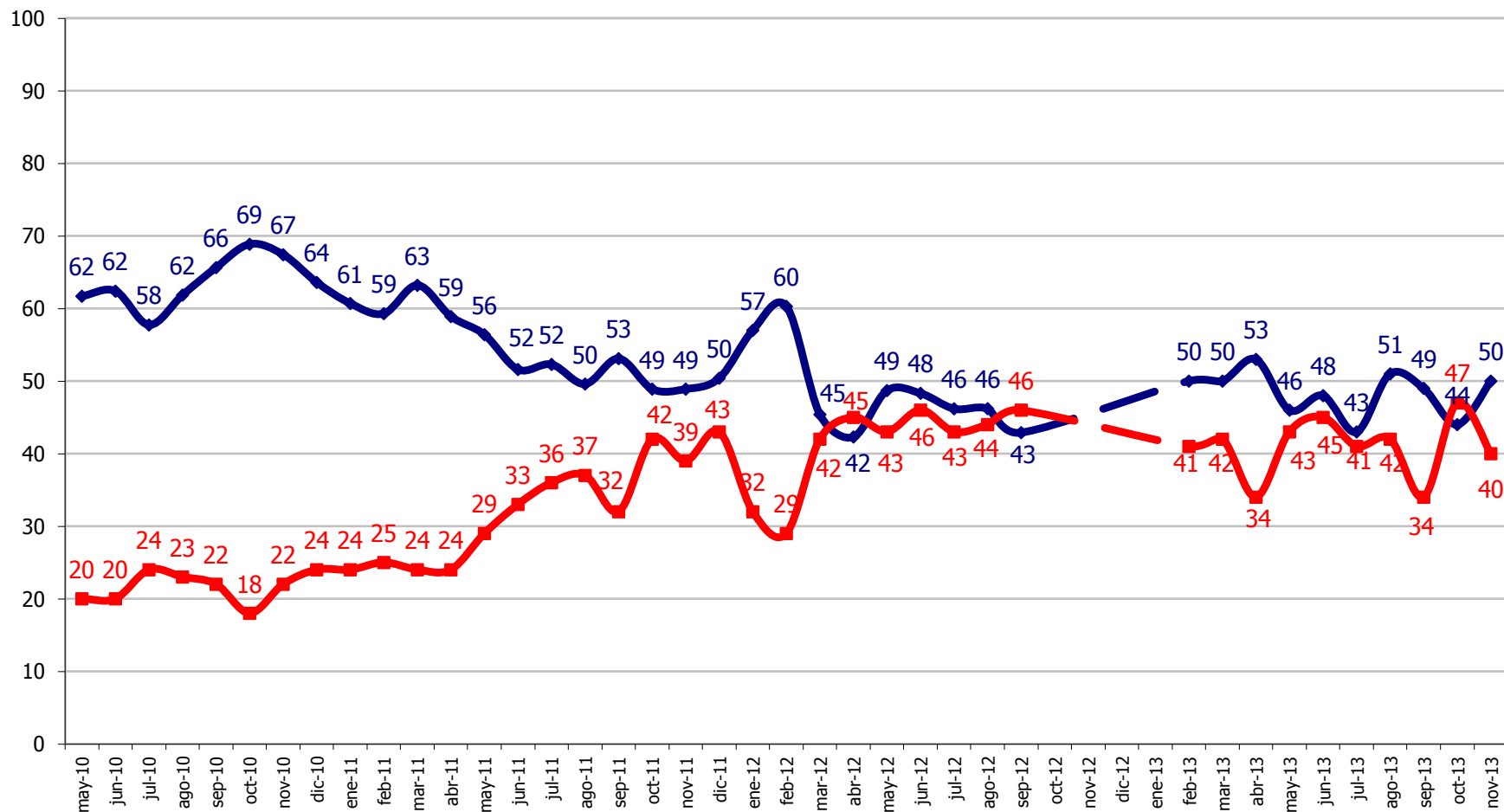

¿Aprueba o desaprueba como el ministro Rodrigo Hinzpeter está desarrollando su labor? (89% de conocimiento)



◆ % Aprueba
 ■ % Desaprueba

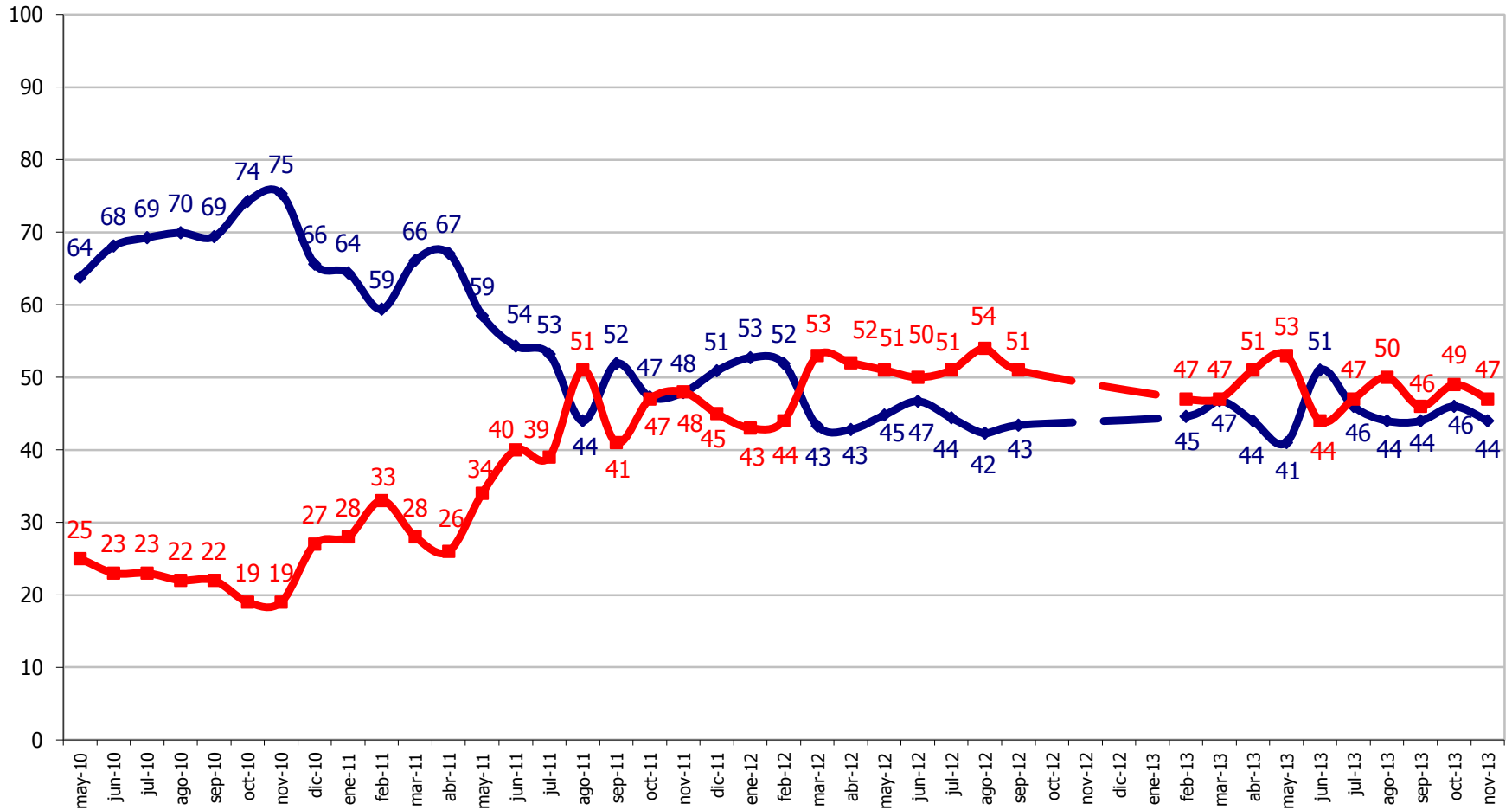

¿Aprueba o desaprueba como el ministro Jaime Mañalich está desarrollando su labor? (86% de conocimiento)



—●— % Aprueba —■— % Desaprueba

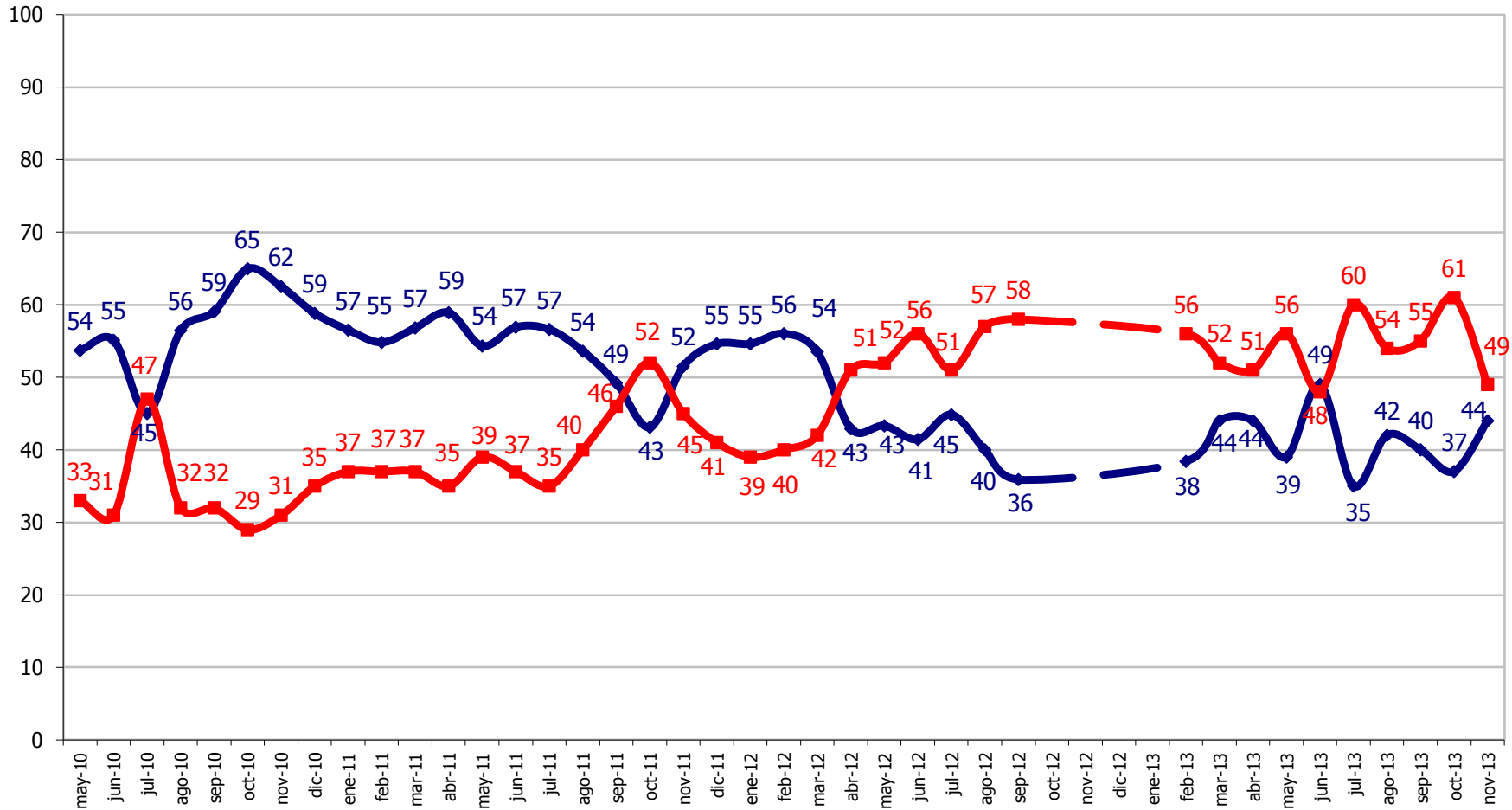

¿Aprueba o desaprueba como el ministro Pedro Pablo Errázuriz está desarrollando su labor? (56% de conocimiento)



◆ % Aprueba
 ◆ % Desaprueba

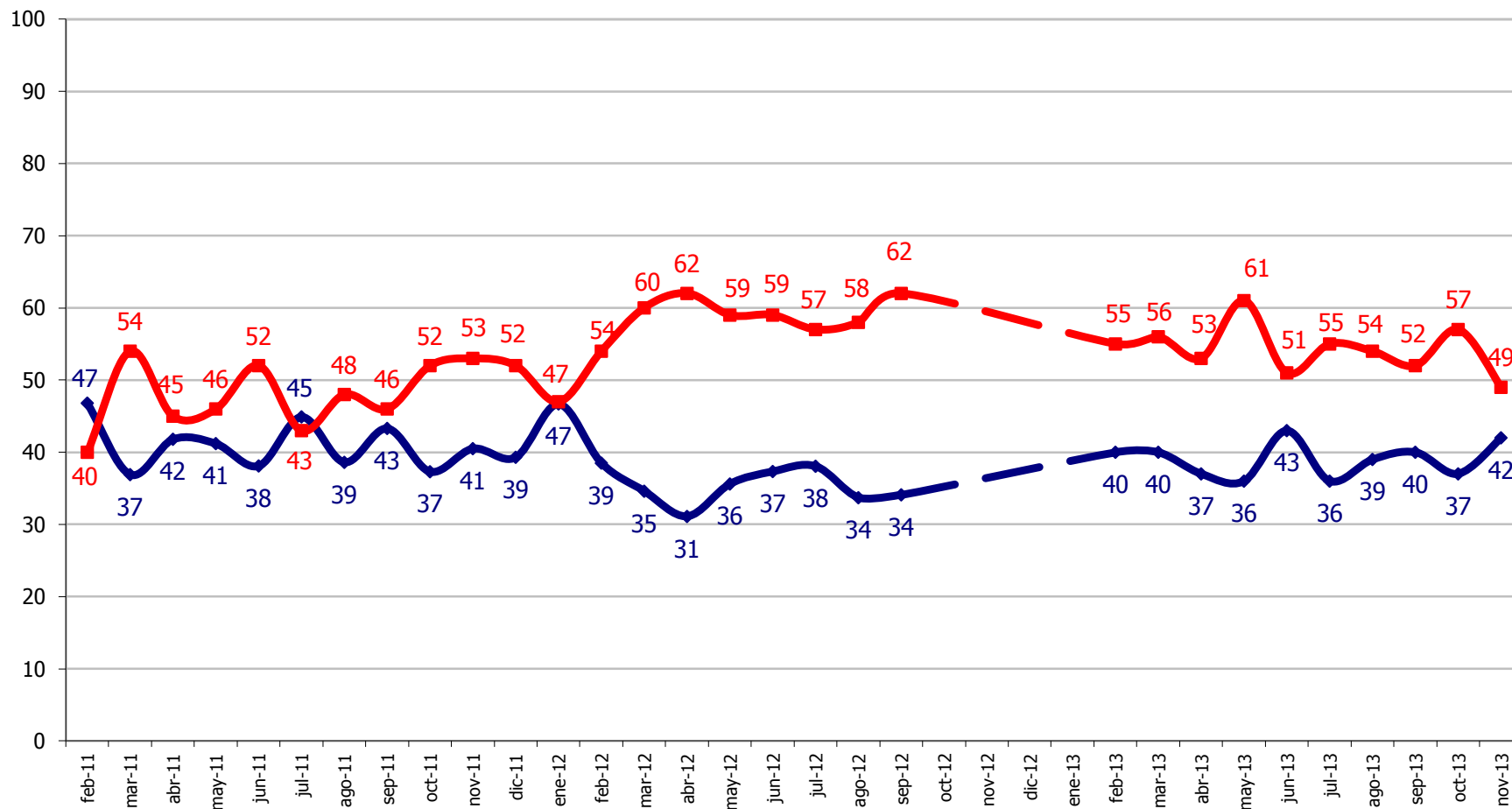

¿Aprueba o desaprueba como la ministra Patricia Pérez está desarrollando su labor? (47% conocimiento)



◆ % Aprueba ■ % Desaprueba

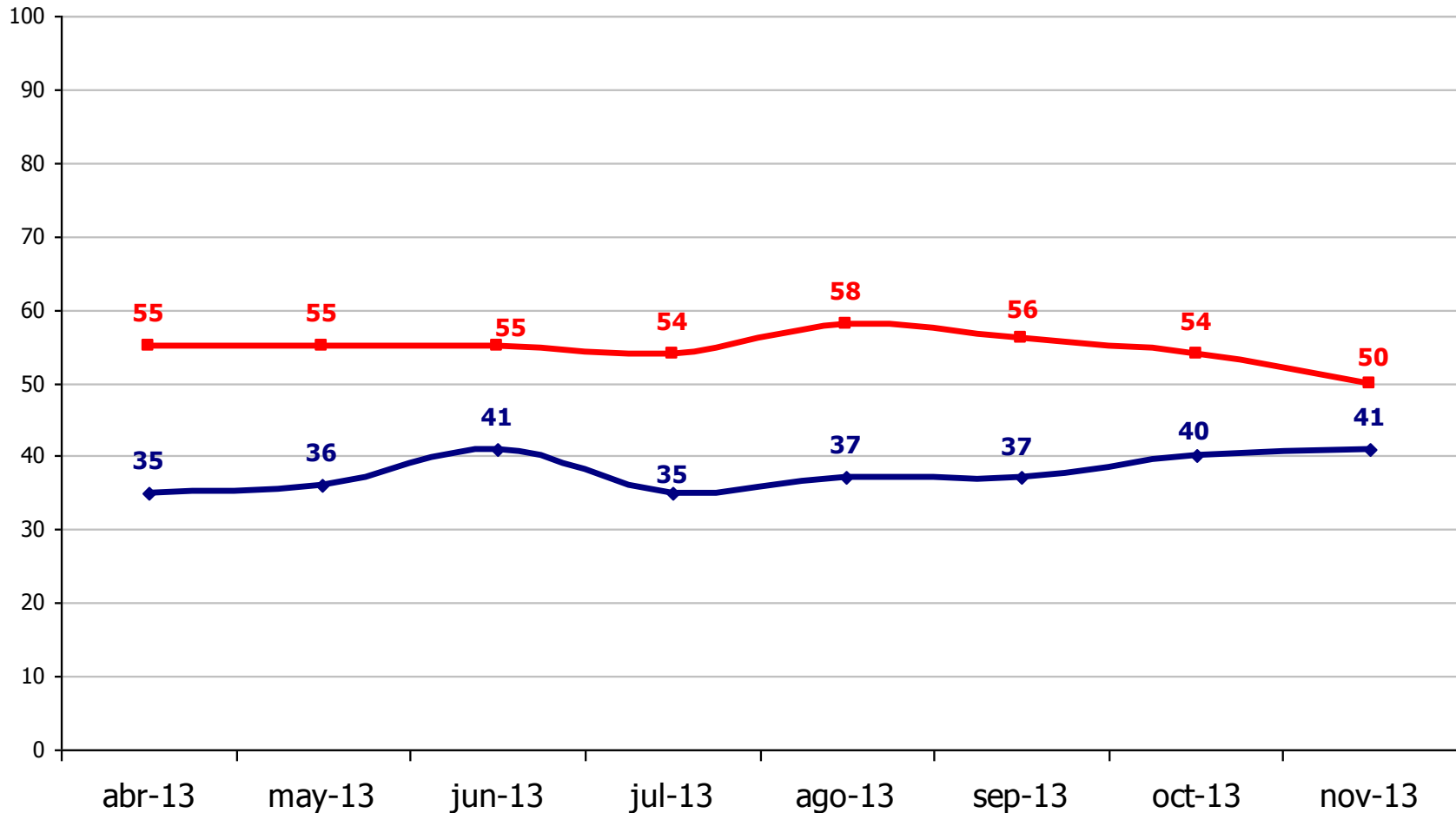

¿Aprueba o desaprueba como la ministra Carolina Schmidt está desarrollando su labor? (72% de conocimiento)



◆ % Aprueba
 ◆ % Desaprueba

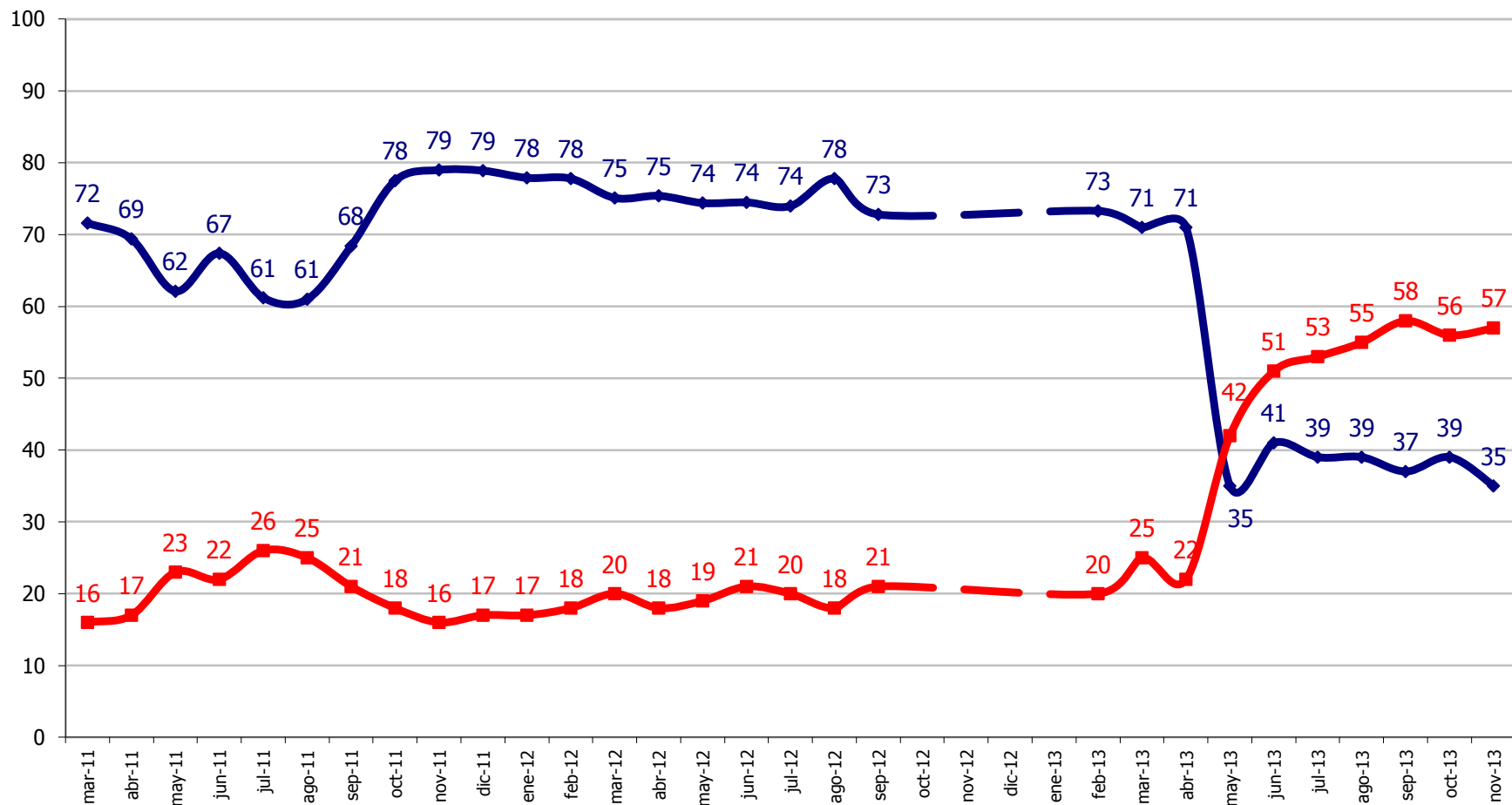

Coaliciones políticas y otras instituciones del Estado

¿Usted se identifica más con el actual gobierno de Sebastián Piñera o con la oposición a este gobierno?

◆ % Identificación Gobierno
 ■ % Identificación Oposición

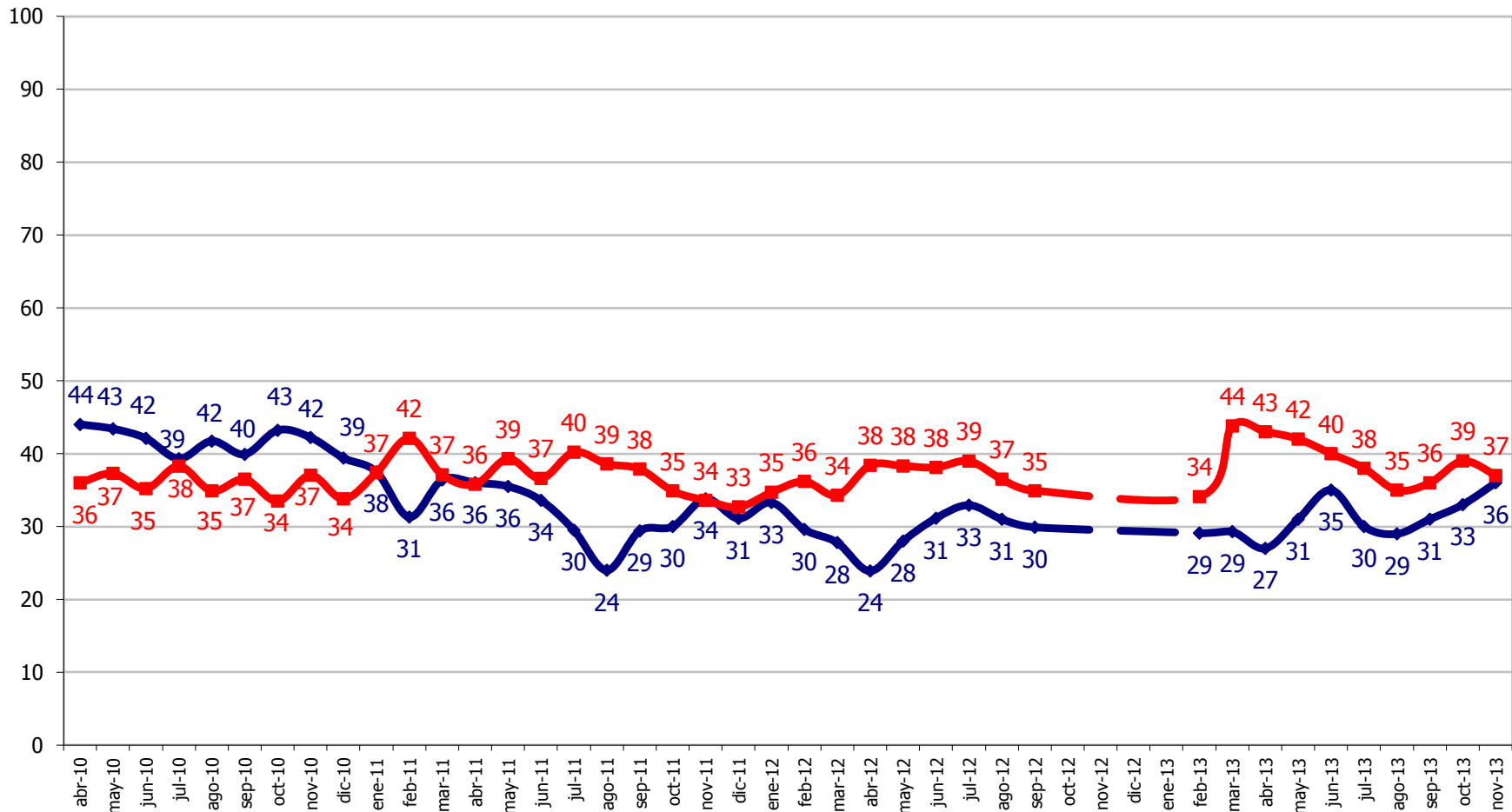

Independiente de su posición política,
¿Usted aprueba o desaprueba como la..... está desarrollando
su labor? Noviembre 2013

■ % Aprueba ■ % Desaprueba

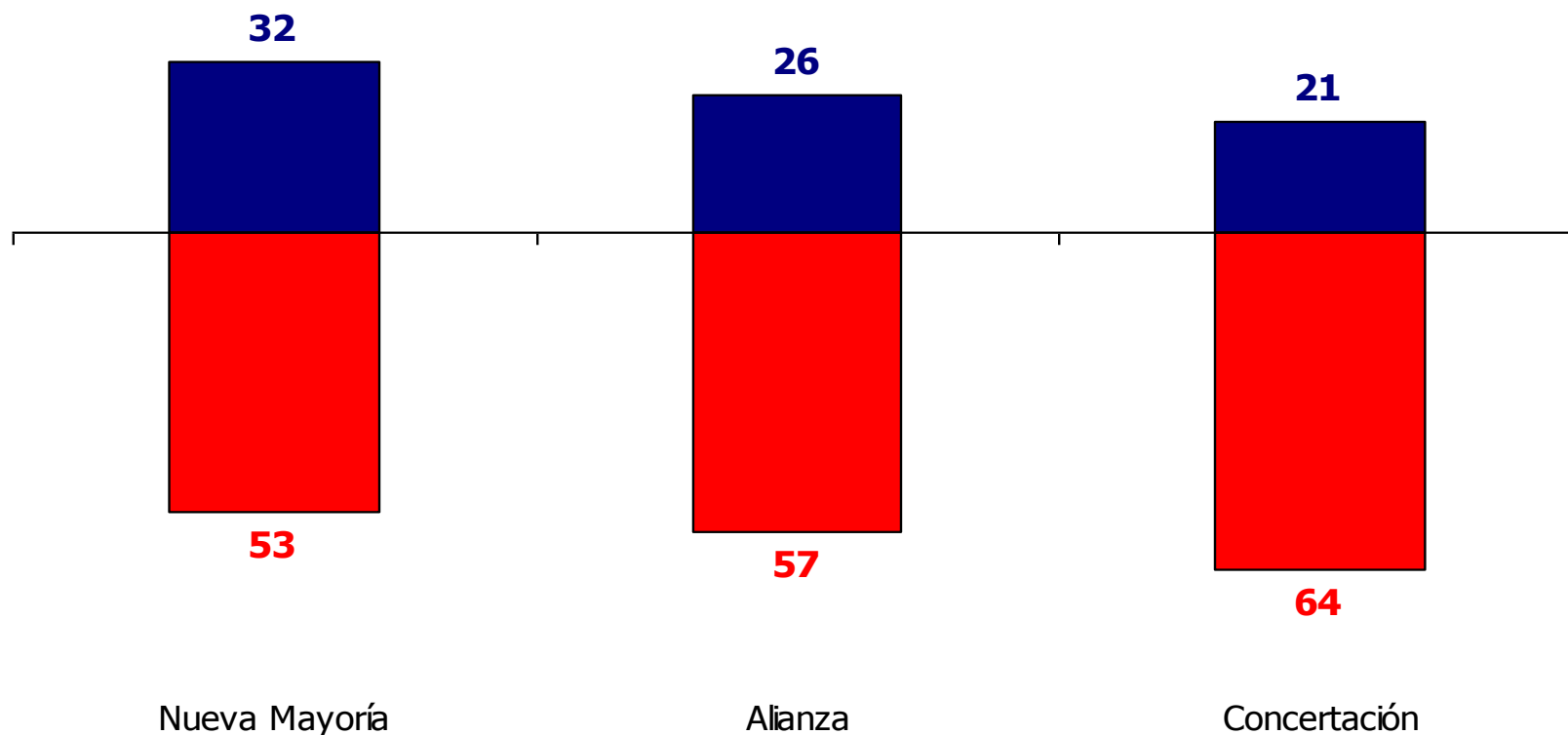

Independiente de su posición política, ¿Usted aprueba o desaprueba como la...está desarrollando su labor?

% Aprueba

Concertación Alianza Nueva Mayoría

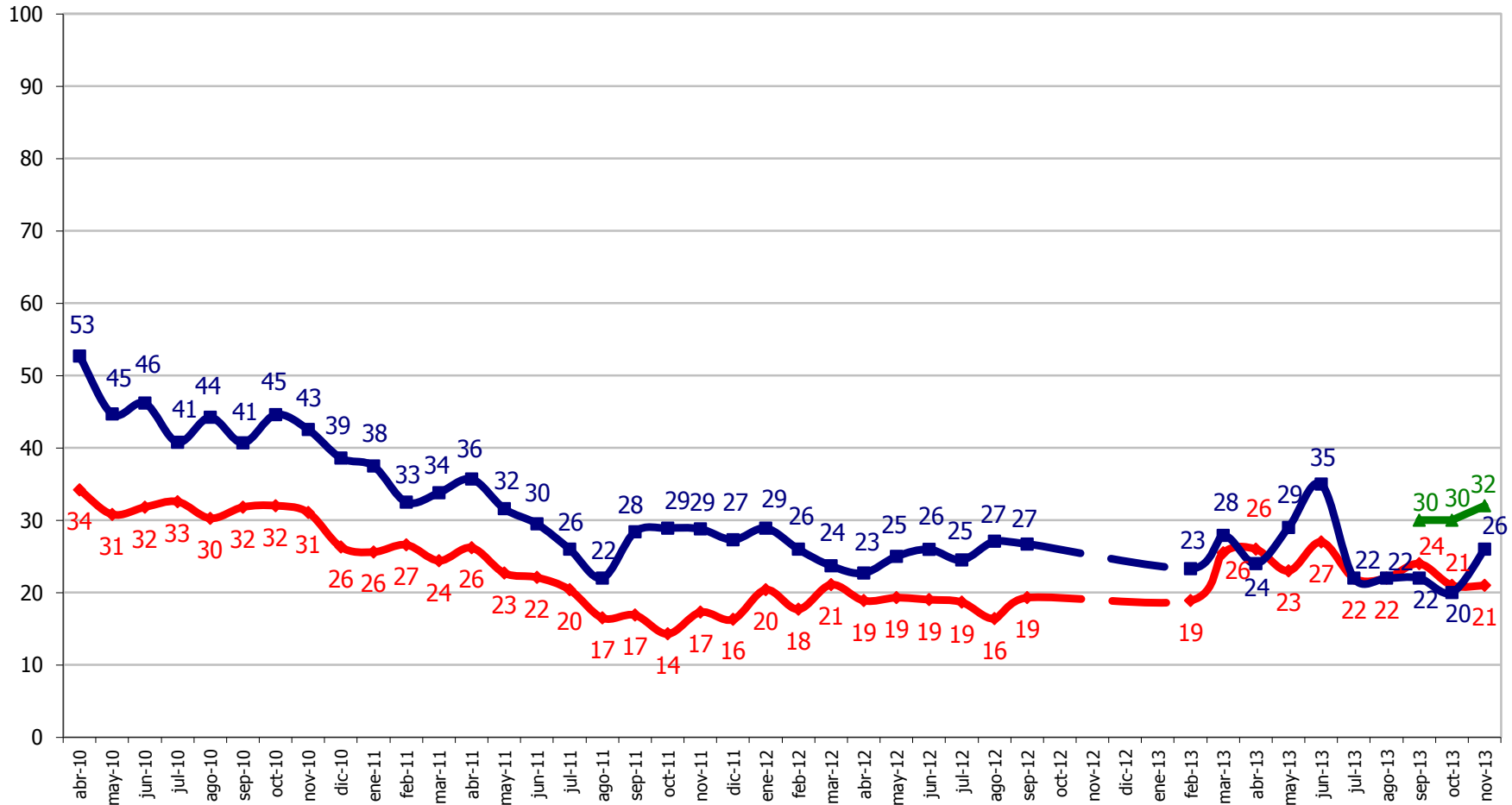

Independiente de su posición política, ¿Usted aprueba o desaprueba como la Alianza está desarrollando su labor?



—●— % Aprueba —■— % Desaprueba

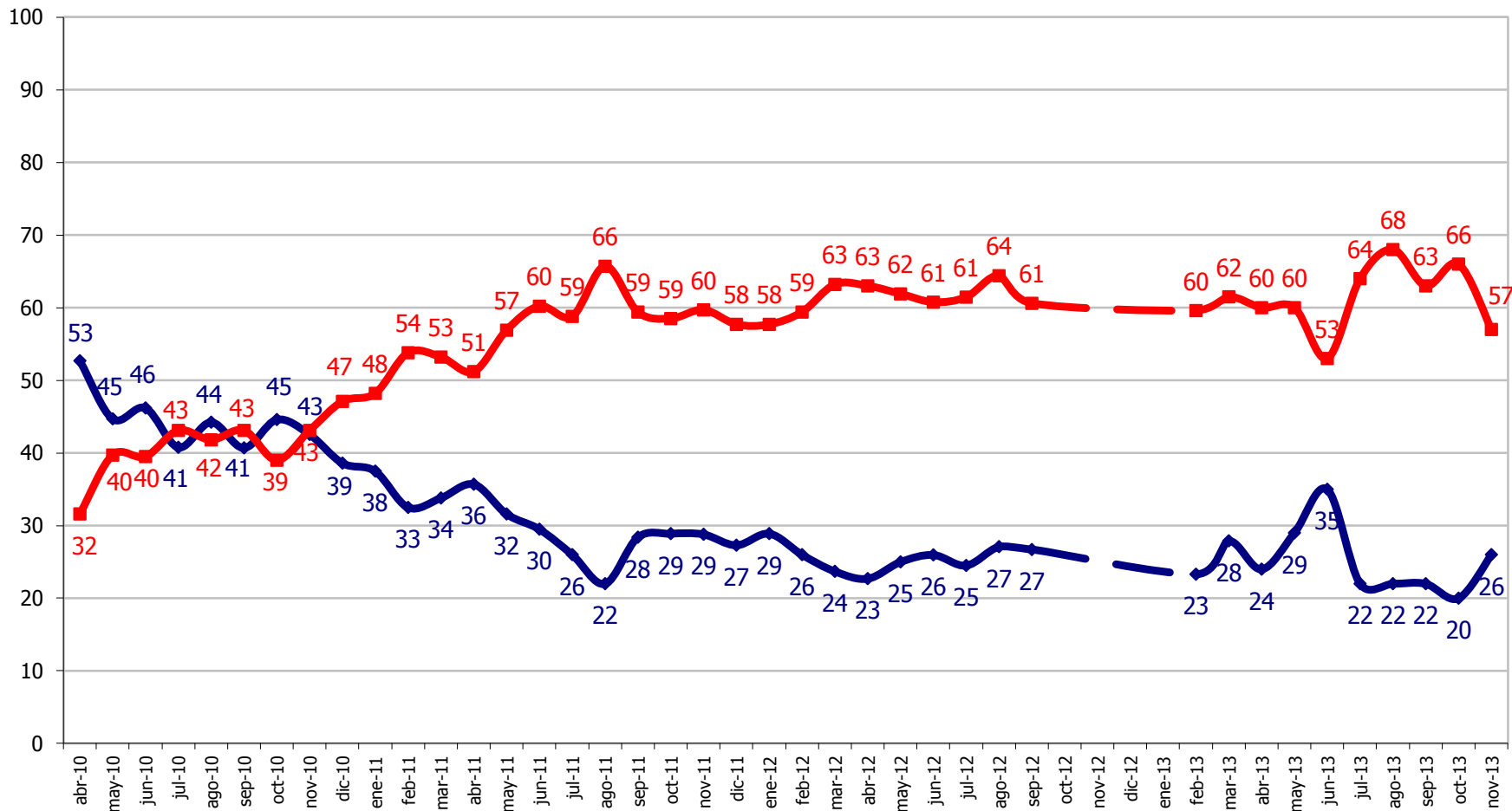

Independiente de su posición política, ¿Usted aprueba o desaprueba como la Concertación está desarrollando su labor?



—●— % Aprueba —■— % Desaprueba

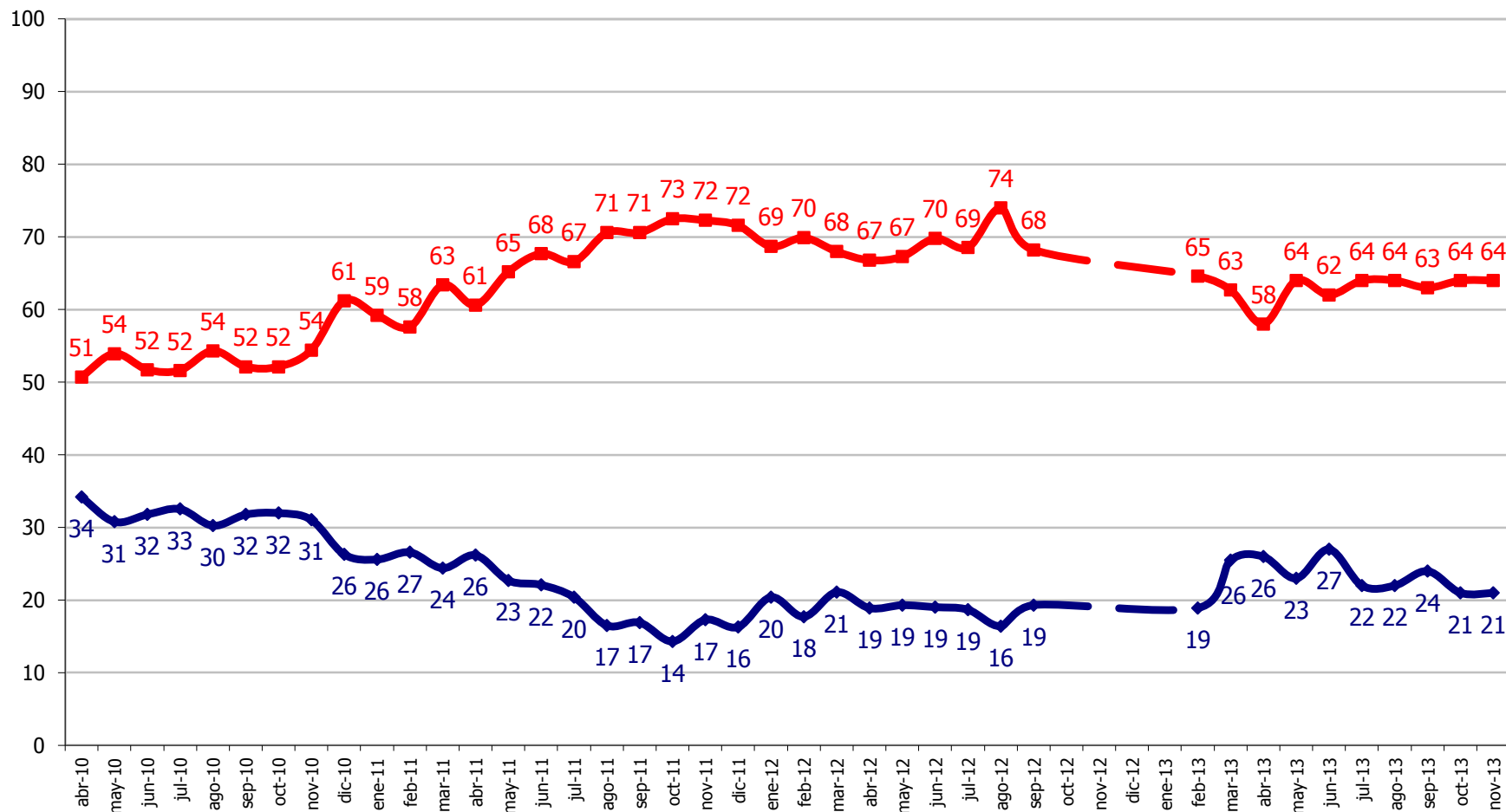

Independiente de su posición política, ¿Usted aprueba o desaprueba como..... están desarrollando su labor? Noviembre 2013

■ % Aprueba ■ % Desaprueba

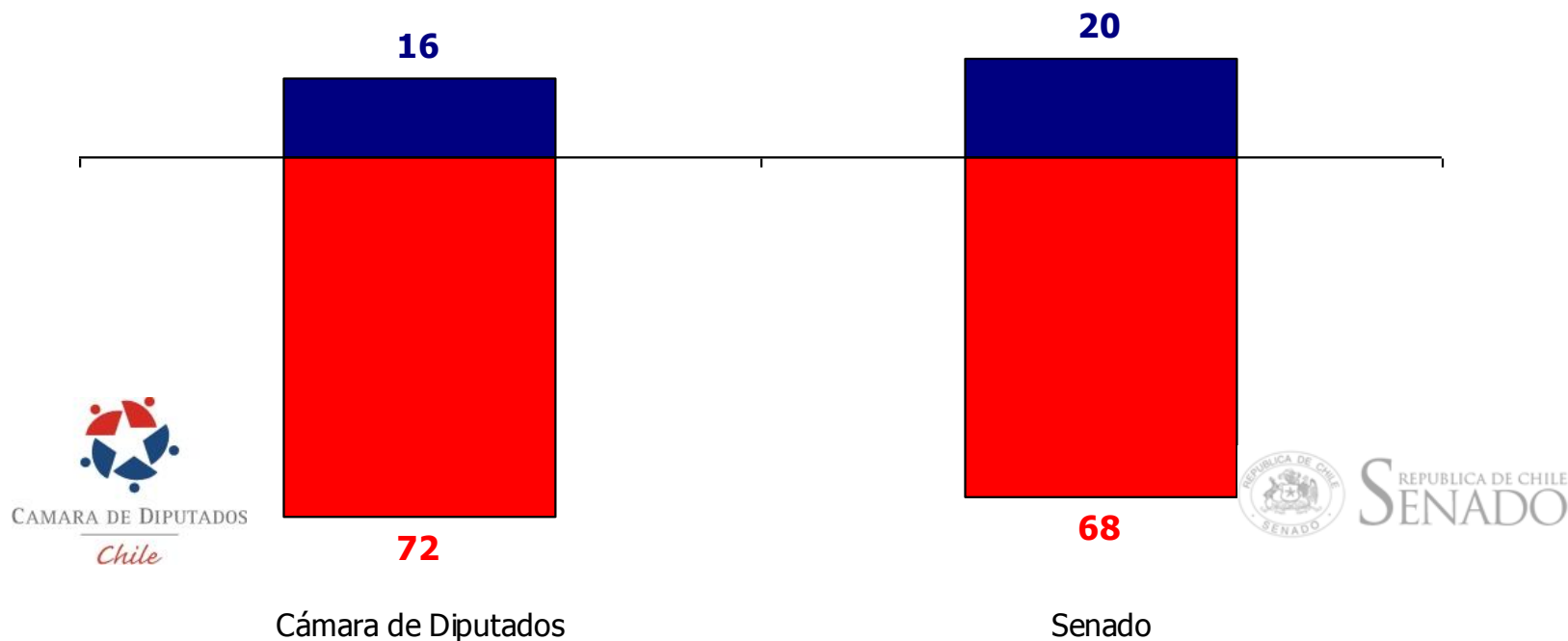

Independiente de su posición política, ¿Usted aprueba o desaprueba como la Cámara de Diputados está desarrollando su labor?

—●— % Aprueba —■— % Desaprueba

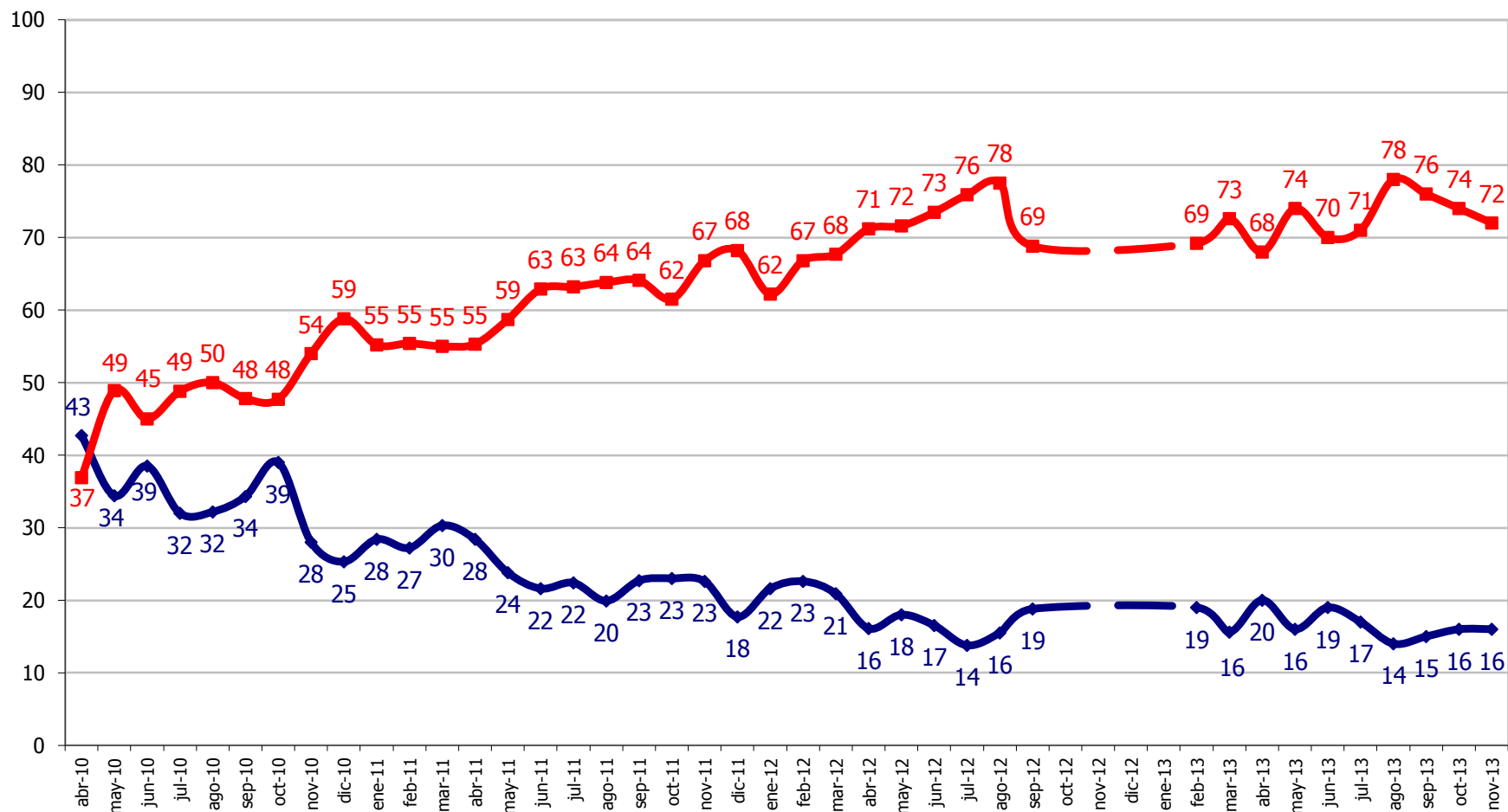

Independiente de su posición política, ¿Usted aprueba o desaprueba como el Senado está desarrollando su labor?



REPÚBLICA DE CHILE
SENADO



—●— % Aprueba —■— % Desaprueba

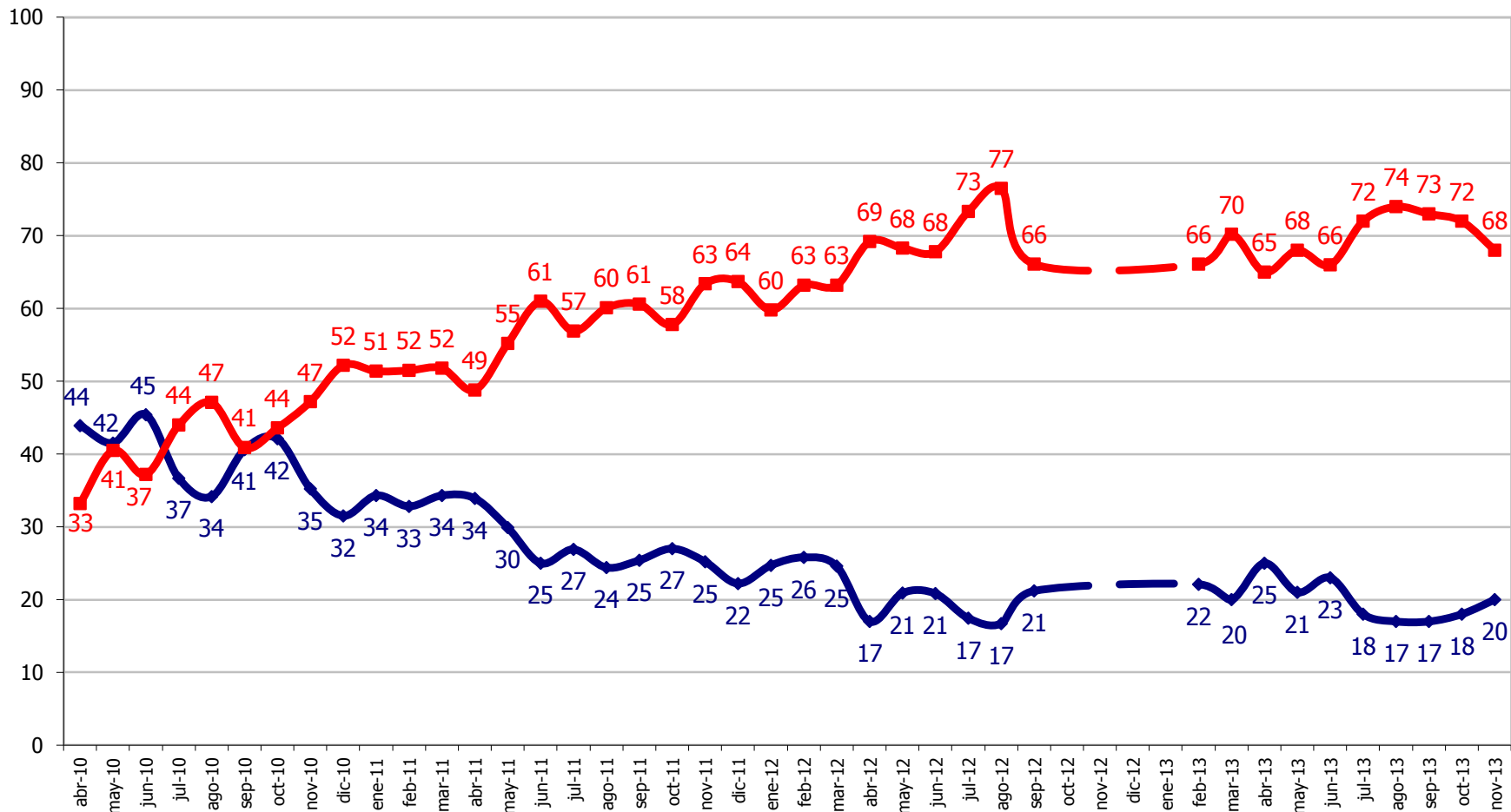

Debates y franjas presidenciales

¿Vio o escuchó Ud. algunos de los/las...? Noviembre 2013

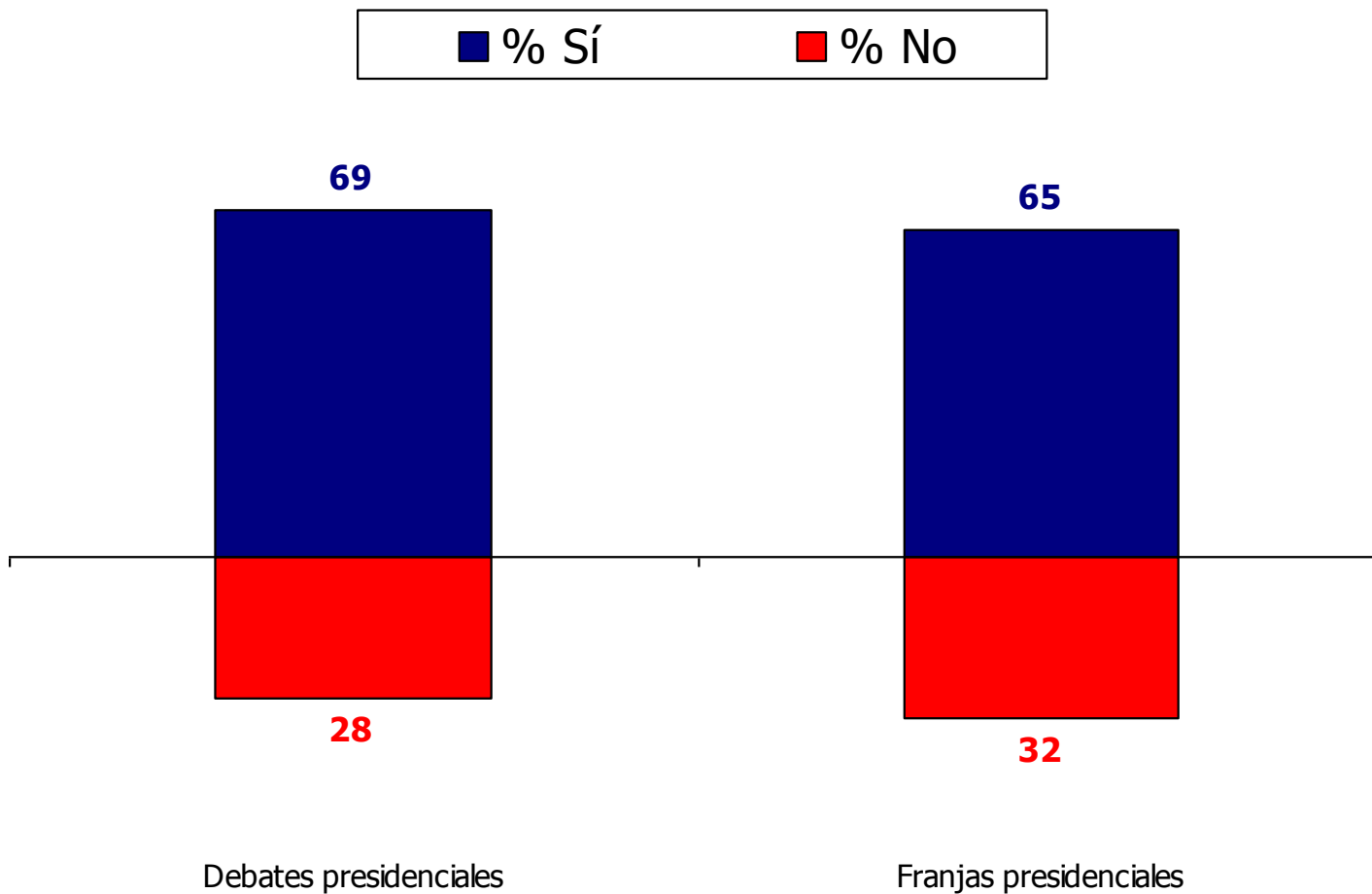

En general, ¿cómo evalúa Ud. la utilidad de los/las...?

Noviembre 2013

Muestra: Quienes vieron o escucharon algunos de los debates o franjas presidenciales

■ % Muy buena + buena
■ % Muy mala + mala

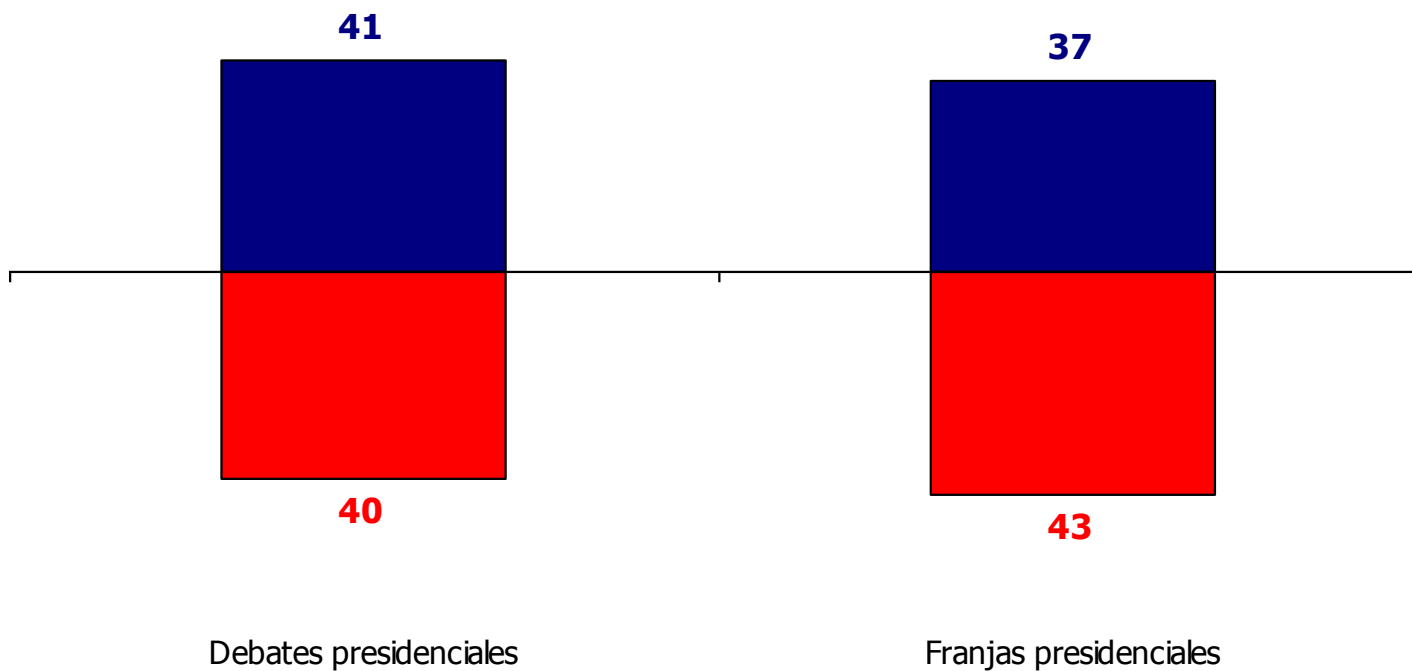

Debates presidenciales

Franjas presidenciales

Ud. cree que los/las... lo ayudaron a... Noviembre 2013

Muestra: Quienes vieron o escucharon algunos de los debates o franjas presidenciales

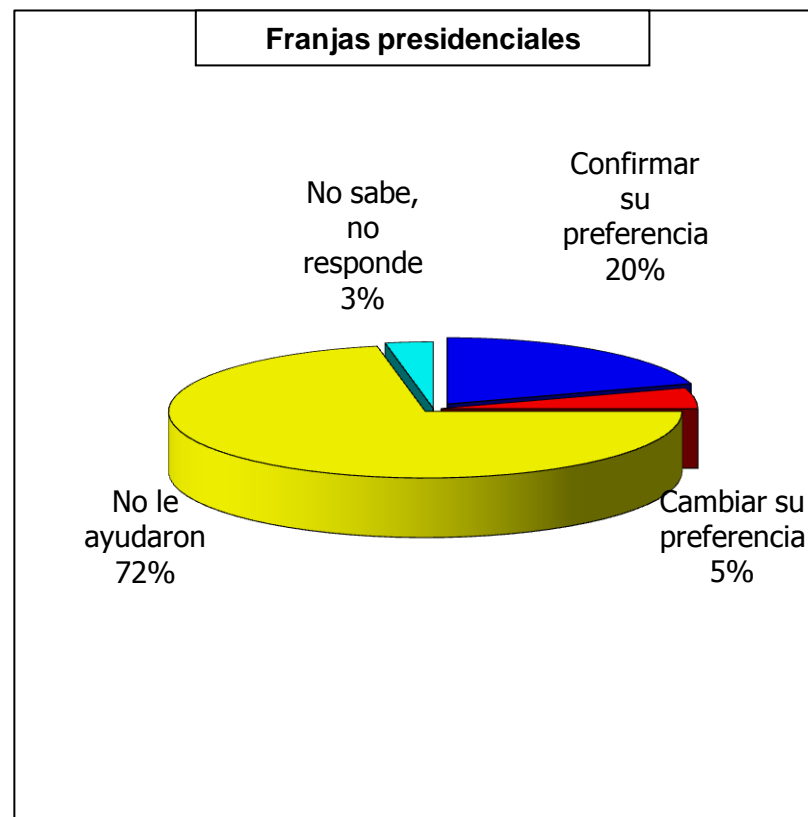

ENCUESTA: EVALUACIÓN GESTIÓN DEL GOBIERNO

INFORME MENSUAL NOVIEMBRE 2013