

Encuesta: Evaluación Gestión del Gobierno

Informe mensual Marzo 2009

Registro de noticias, metodología y comentarios

Registro de noticias Marzo 2009

06-Mar	INICIO TERRENO
06-Mar	Cámara de Diputados aprobó un duro informe contra los Ministros de Hacienda, Andrés Velasco y de Transportes, René Cortazar asegurando que tienen responsabilidades políticas en el préstamo inconstitucional del BID al sistema de transporte capitalino.
09-Mar	Príncipe Carlos, heredero de la Corona Británica inicia gira oficial en nuestro país y se reúne hoy con Presidenta Bachelet y Empresarios.
09-Mar	La Moneda celebra Día de la Mujer con acto marcado por gestos a Eduardo Frei.
10-Mar	Gobierno solicita US \$1.477 millones al Congreso para financiamiento del Transantiago hasta el 2014. Estado asumiría las deudas por préstamo del BID.
10-Mar	Diputado DC, Patricio Walker, anuncia que no repostulará a su cargo y descartó que su determinación este motivada por el pacto DC con el PC.
11-Mar	Jovino Novoa asume la presidencia del Senado con discurso unitario luego de tensa votación.
11-Mar	Gobierno de Michelle Bachelet celebra su tercer aniversario en La Moneda sin grandes celebraciones y repartiendo 15 mil computadores a niños de escasos recursos.
12-Mar	Entrega de los 15 mil computadores en el aniversario del gobierno desata fuerte polémica. Alianza acusó al gobierno de intervencionismo electoral.
13-Mar	Renuncia de Alejandro Foxley al Ministerio de Relaciones Exteriores detona cambio de gabinete. El nuevo Ministro de RR.EE será el actual embajador en Estados Unidos, Mariano Fernández. Francisco Vidal dejará la vocería del gobierno para asumir el Minister
13-Mar	Felipe Harboe, ex Subsecretario de Interior y actual candidato a diputado PPD por Santiago asumiría la vacante que deja Carolina Tohá como representante de ese mismo distrito.
15-Mar	Eduardo Frei se abre a apoyar aborto terapéutico y hace gesto a la izquierda.
16-Mar	Amplio triunfo del NO en primer plebiscito urbano vinculante del país realizado. Habitantes de Vitacura rechazaron tres proyectos de modificación al plano regulador.
16-Mar	Presidenta Bachelet inicia hoy gira oficial de cinco días por India.
16-Mar	Senador Fernando Flores afirma que no será candidato presidencial y que no seguirá al frente de su partido, Chile Primero.
17-Mar	Inédito nombramiento de Diputada Carolina Tohá como Ministra de Estado abrió un intenso debate sobre el espíritu de las reformas constitucionales del 2005. DC y Diputados PS cuestionan el mecanismo.
19-Mar	La Cámara de Diputados eligió con 86 votos a favor al UDI, Rodrigo Álvarez como presidente de la corporación. Con esto la UDI asume el control total del Congreso con Álvarez en la Cámara de Diputados y Jovino Novoa en el Senado.
20-Mar	Perú presenta demanda marítima contra Chile ante la Corte Internacional de la Haya. El país vecino busca cambiar los actuales límites marítimos y terrestres.
20-Mar	Cámara de Diputados aprueba la Ley General de Educación pero deja pendiente norma que amplía docencia a otros profesionales.
21-Mar	Año electoral se inicia con fuerte auge de inscritos en los registros a nivel nacional.
22-Mar	Marcos Enríquez Ominami desafía al Partido Socialista y rechaza deponer su candidatura presidencial, asegurando que llegará a la primera vuelta en Diciembre.
25-Mar	Farmacias Ahumada confiesa colusión con otras cadenas para subir precios y acuerda compensación con la fiscalía de US \$ 1 millón. Salco Brand y Cruz Verde niegan la colusión y condenan la conducta de Fasa calificándola de "infamia".
25-Mar	Ministro del Interior, Edmundo Pérez Yoma, se somete a un transplante de riñón. Estaba en la lista de espera de un donante desde el 3 de junio de 2008.
25-Mar	El 30% de los profesores de 5° a 8° básico tienen niveles insuficientes en la evaluación docente.
25-Mar	En 24 meses de funcionamiento el Transantiago supera los mil millones de dólares en pérdidas.
26-Mar	Corte confirma condena de 61 días remitidos a Guillermo Díaz, ex Subsecretario de Transportes, por fraude en caso Mop-Gate. Deberá pagar el 10% de lo defraudado y no podrá ejercer nunca más un cargo en concesiones.
26-Mar	Presidenta Bachelet anuncia reajuste de 12,3% promedio para Carabineros e Investigaciones. Proyecto de Ley ingresará este martes al Congreso.
27-Mar	En caso de Registro Civil Corte de Apelaciones revoca la libertad de Ubaldo Zúñiga y deja en prisión al ex rector de la USACH.
27-Mar	Hoy inicia en nuestro país la Cumbre de Líderes Progresista. Michelle Bachelet recibirá entre otros al Vicepresidente de Estados Unidos, Joe Biden; al Primer Ministro Británico, Gordon Brown, al Primer Ministro Español, Jose Luis Rodríguez Zapataro; al Pr
27-Mar	El Senador DC, Jorge Pizarro, uno de los principales negociadores del pacto por omisión con la izquierda extraparlamentaria afirmó que el pacto esta "desahuciado" después del rechazo del Juntos Podemos a la oferta oficialista.
27-Mar	Sebastián Piñera y Eduardo Frei viven su más intenso enfrentamiento por el tema de las farmacias. Frei dijo que no puede aspirar a la presidencia una persona con esa cantidad de intereses privados y Piñera lo acusó de actuar con bajeza y faltar a la decen
28-Mar	Sebastián Piñera se deshace de acciones de Farmacias Ahumada en medio de arremetida de Frei y la Moneda.
29-Mar	Chile Primero da paso clave para apoyar la candidatura de Sebastián Piñera. Concejo General de la colectividad decidió participar y formar una Coalición por el Cambio.
31-Mar	Debate regional de Eduardo Frei y José Antonio Gómez para definir al candidato presidencial concertacionista se desarrollo sin problemas ni sobresaltos.
31-Mar	FIN TERRENO

Comentario medición Marzo 2009: Continúa el alza en evaluación de Presidenta Bachelet. En marzo un 62,2% aprueba su gestión, el mejor nivel en todo su mandato.

4

Un alza ininterrumpida viene mostrando la evaluación de la Presidenta Bachelet desde septiembre del año pasado. Esta tendencia se mantiene y, más aún, se acentúa en Marzo. El 62,2% de los chilenos dice ahora aprobar su gestión, el mejor resultado para la presidenta en sus 37 meses en la Moneda. Sólo un mes, muy al comienzo de su mandato, esta cifra había superado el 60%: En Abril de 2006, el primer mes completo en el gobierno, su aprobación fue de 62,1%.

La gestión del Gobierno, independiente de la presidenta, recibe una evaluación significativamente inferior: Un 52,9% lo aprueba, casi 10 puntos por debajo de la figura de la presidenta. Esta evaluación del gobierno mejora en Marzo con respecto al mes anterior en forma significativa (era 44,6% en febrero).

Los atributos personales de la presidenta, siguiendo la tendencia de los últimos meses, continúan en alza, situándose todos ellos en su mejor nivel.

En paralelo con la figura de la presidenta, la percepción sobre el manejo de la Economía continúa mejorando, alcanzando en este mes un 56% de evaluaciones positivas. La pronunciada mejoría observada en las percepciones del manejo económico coinciden exactamente con el advenimiento de la emergencia económica mundial: En septiembre recién pasado apenas un 31% aprobaba el manejo económico del gobierno; es decir, en los últimos 6 meses la aprobación del manejo económico ha saltado nada menos que 25 puntos. Es la alta correlación observada entre el tema económico y la aprobación de la presidenta lo que nos lleva a la conclusión que es la forma como el gobierno ha enfrentado la crisis económica la explicación del alza en la aprobación presidencial. Más aún, el Ministro de Hacienda Andrés Velasco salta este mes más de 4 puntos en su evaluación, llegando a un 57,1% de aprobación y convirtiéndose en el ministro mejor evaluado del gabinete.

El área de Relaciones Internacionales se mantiene en el primer lugar como mejor evaluada (62,5%) sin variación respecto al mes anterior, a pesar del cambio de Ministro en esta cartera (13 de marzo). Otras áreas del gobierno muestran escasa variación. Se mantiene el "Manejo de la Corrupción" (17,2%) y especialmente la "Delincuencia" (14%) como las áreas peor evaluadas en la gestión del gobierno, ambas materias con un nivel de rechazo (desaprobación) superior al 70%. El Transantiago, que por estos días cumple 2 años de funcionamiento muestra una moderada mejoría en su evaluación, superando este mes el 20% de apreciaciones positivas.

(continúa en página siguiente)

Comentario Marzo 2009 (continuación)

5

En la evaluación de los miembros del gabinete, destaca la ya comentada alza del Ministro Andrés Velasco (sube 4 puntos). El Ministro René Cortázar (35,1%), a un nivel mucho más bajo, mejora también su evaluación, en línea con la leve mejoría del Transantiago. La baja más significativa corresponde al Ministro Secretario de la Presidencia Viera-Gallo quien desciende 4 puntos en su evaluación (37,4%), muy cerca de Cortázar. La ministra de Vivienda Patricia Poblete (47,1%) ocupa ahora el segundo lugar de los ministros mejor evaluados.

La aprobación de los principales pactos políticos no muestra variación respecto a los negativos resultados de los meses anteriores, y con escasa variación entre ellos. Un 26% aprueba la forma en que la Concertación está ejerciendo su rol en la política chilena, mientras que un 24% aprueba a la Alianza. Ambas coaliciones son desaprobadas por mucho más del 50% de la población.

Metodología

6

TIPO DE ESTUDIO:

Cuantitativo. La muestra es del tipo probabilístico con selección aleatoria de hogares y de entrevistados. El universo está compuesto por los hogares que disponen de teléfono en las principales ciudades del país. La aplicación se realiza a través de entrevistas telefónicas. El error se estima en +/- 3% considerando varianza máxima y un 95% de confianza.

GRUPO OBJETIVO

Hombres y Mujeres, mayores de 18 años
Residentes en las 17 principales ciudades de Chile.

TAMAÑO DE LA MUESTRA **1.020 casos**

Santiago: 404 casos

Regiones: 616 casos

Los datos fueron ponderados por ciudad, sexo y NSE, según datos del Censo 2002.

FECHA DE TERRENO: Entre el 06 y el 31 de Marzo de 2009.

Evaluación Presidenta Michelle Bachelet



MICHELLE BACHELET JERIA
PRESIDENTA DE LA REPUBLICA DE CHILE

Independiente de su posición política,
¿Usted aprueba o desaprueba la forma como Michelle Bachelet está
conduciendo su gobierno ?



8

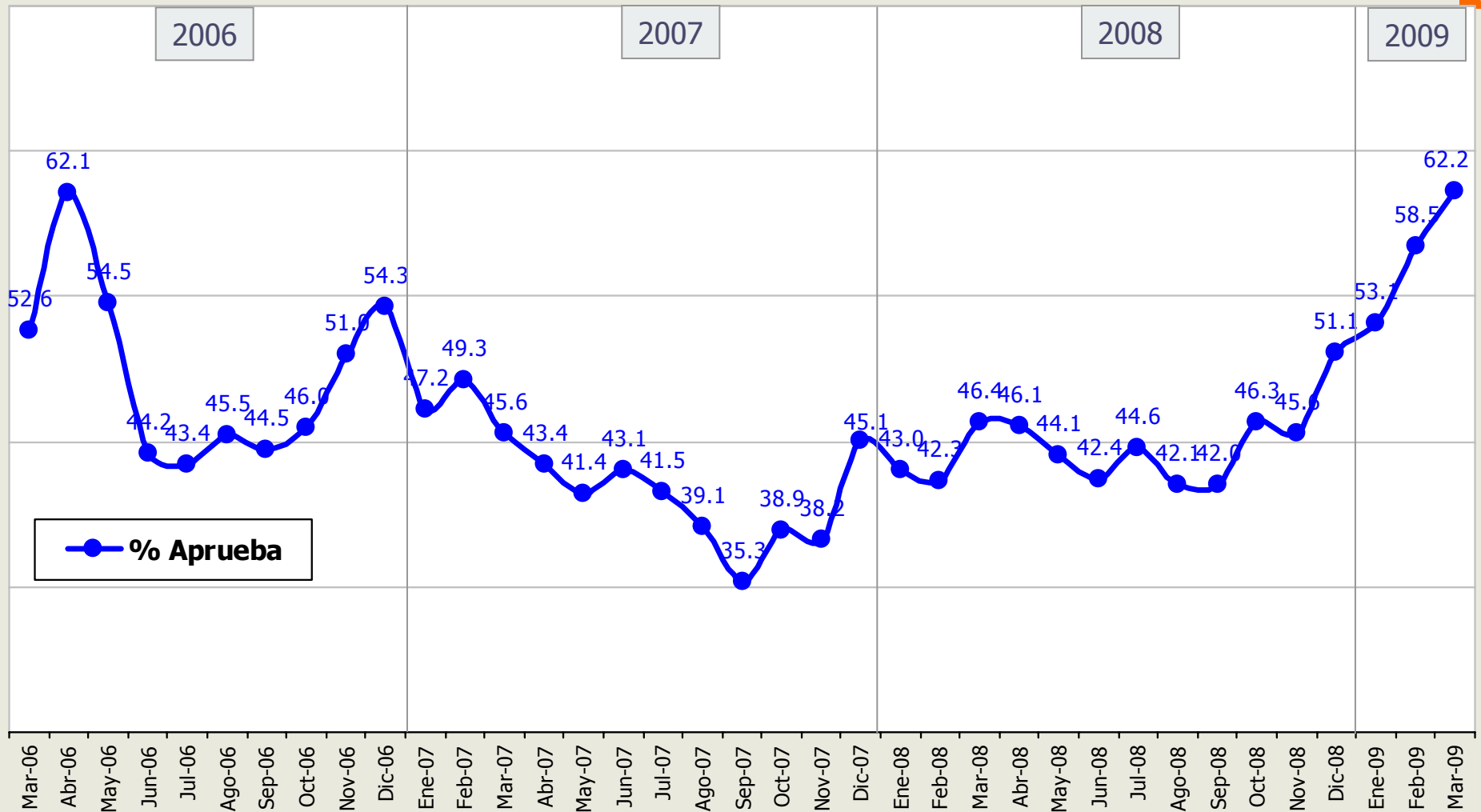

Independiente de su posición política,
¿Usted aprueba o desaprueba la forma como Michelle Bachelet está
conduciendo su gobierno ?



9

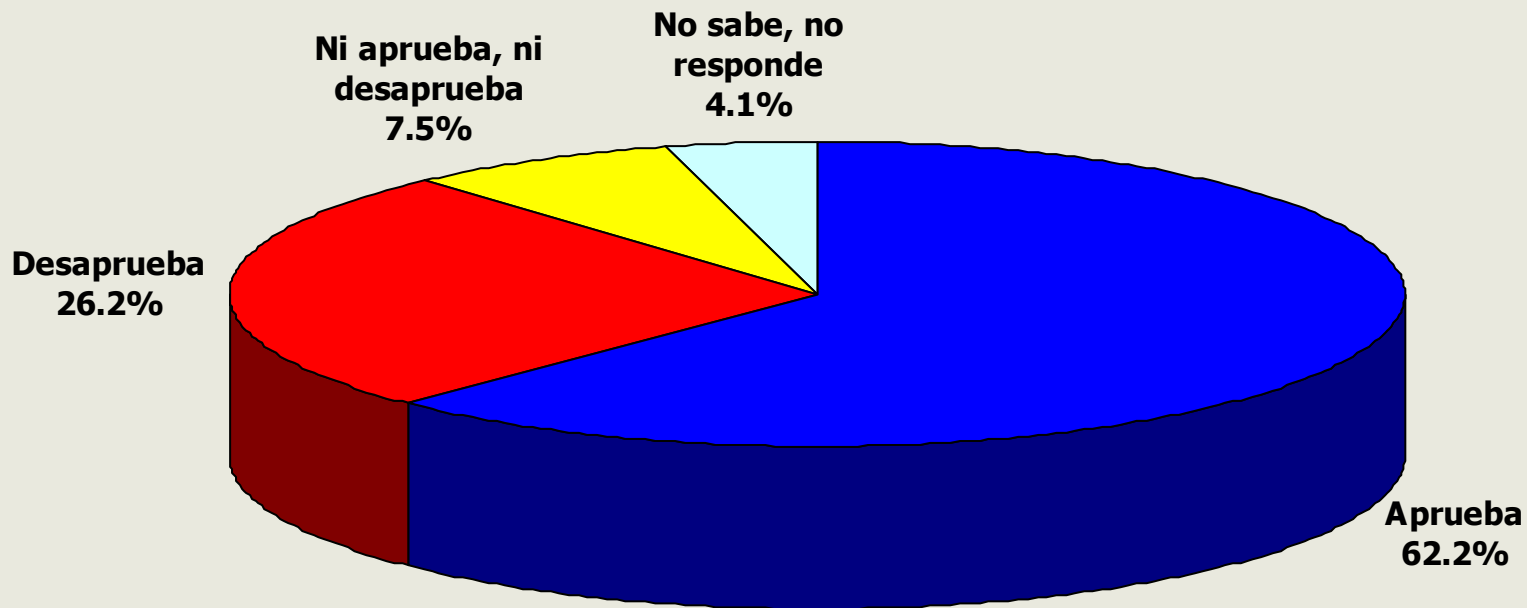

Independiente de su posición política,
¿Usted aprueba o desaprueba la forma como Michelle Bachelet está
conduciendo su gobierno ?



10

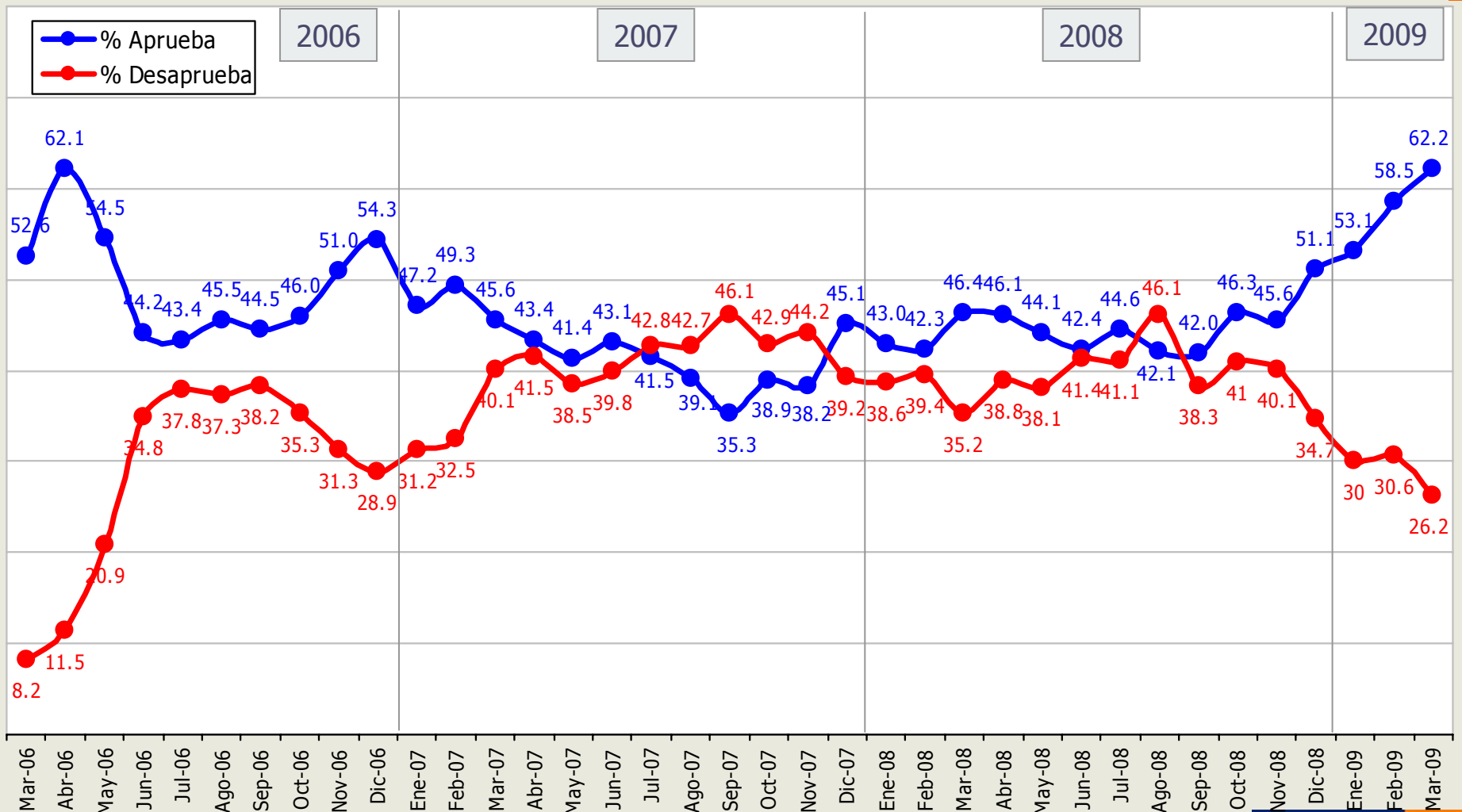

* La diferencia en cada mes para completar 100% corresponde a las respuestas "ni aprueba, ni desaprueba" + "no sabe, no contesta"

Independiente de su posición política,
¿Usted aprueba o desaprueba la forma como Michelle Bachelet
está conduciendo su gobierno ? (Por segmentos)



11

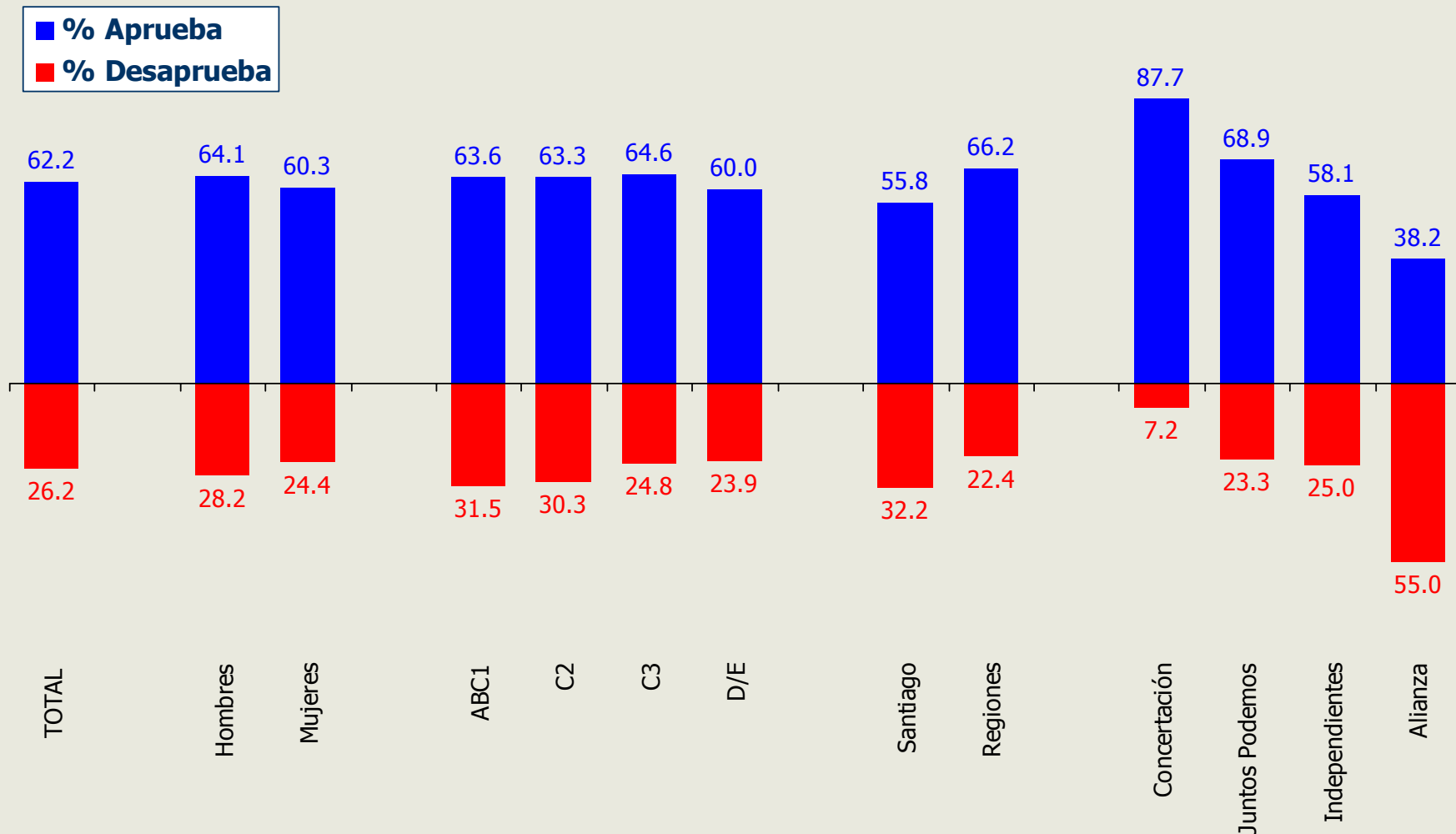

* La diferencia para completar 100% corresponde a las respuestas "ni aprueba, ni desaprueba" + "no sabe, no contesta"

¿Cuánto cumple la Presidenta Michelle Bachelet con las siguientes características?

Escala: Mucho- Algo- Poco- Nada



12

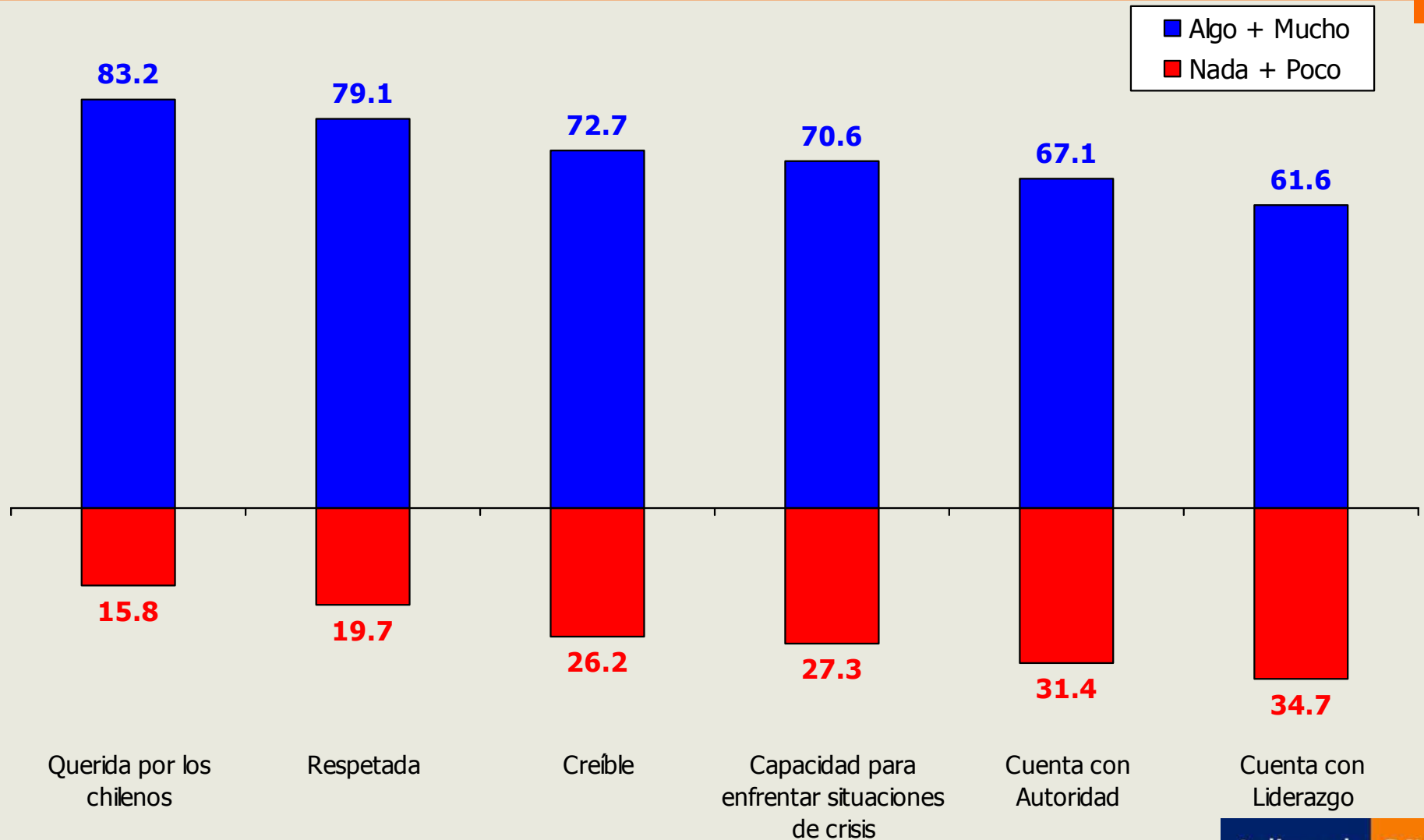

* La diferencia para completar 100% corresponde a las respuestas "no sabe, no contesta"

¿Cuánto cumple la Presidenta Michelle Bachelet con las siguientes características?

Escala: Mucho- Algo- Poco- Nada



13

% Mucho + Algo

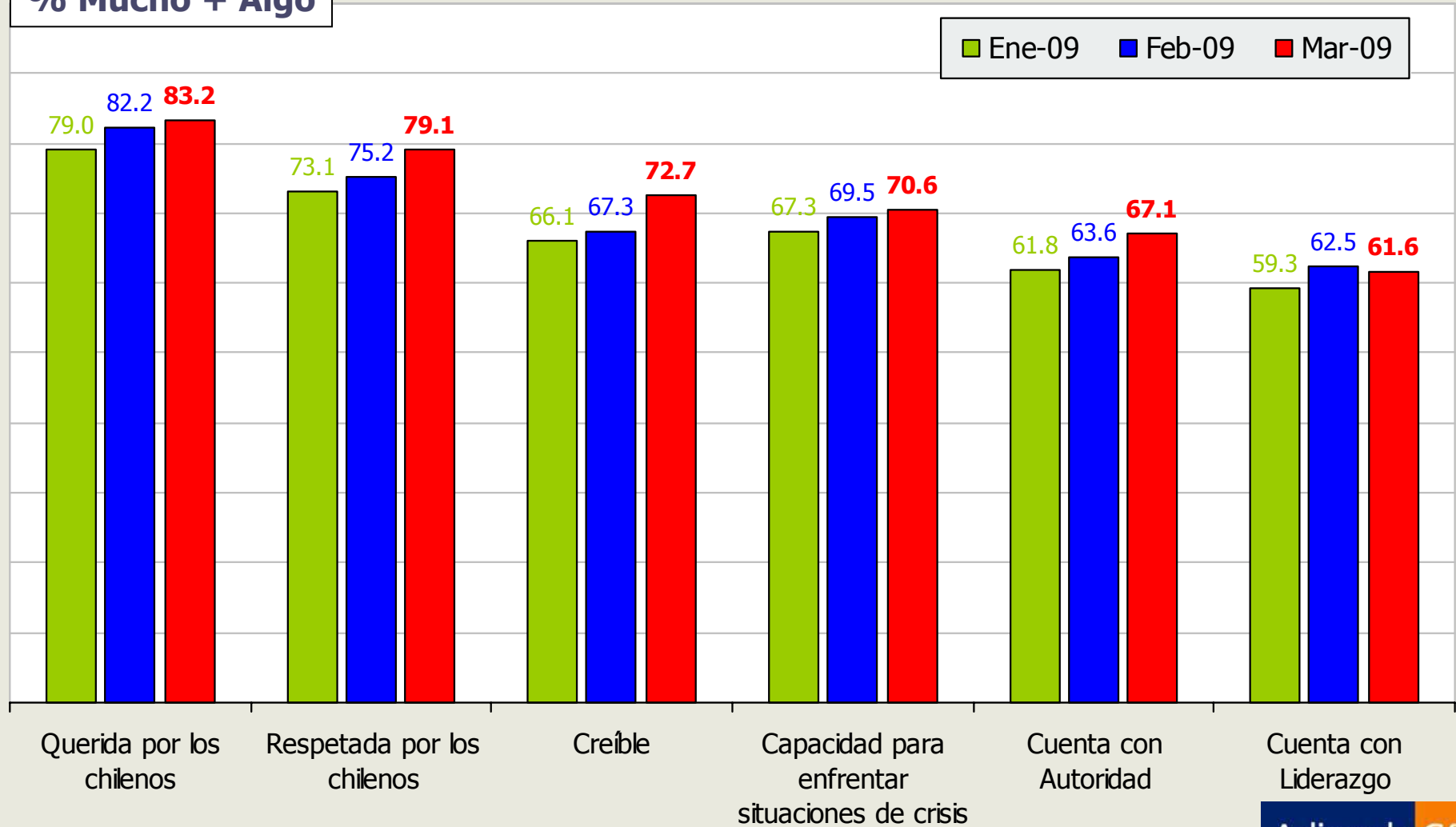

¿Cree usted que la presidenta Michelle Bachelet es
Querida por los chilenos?
 % Mucho + Algo



14

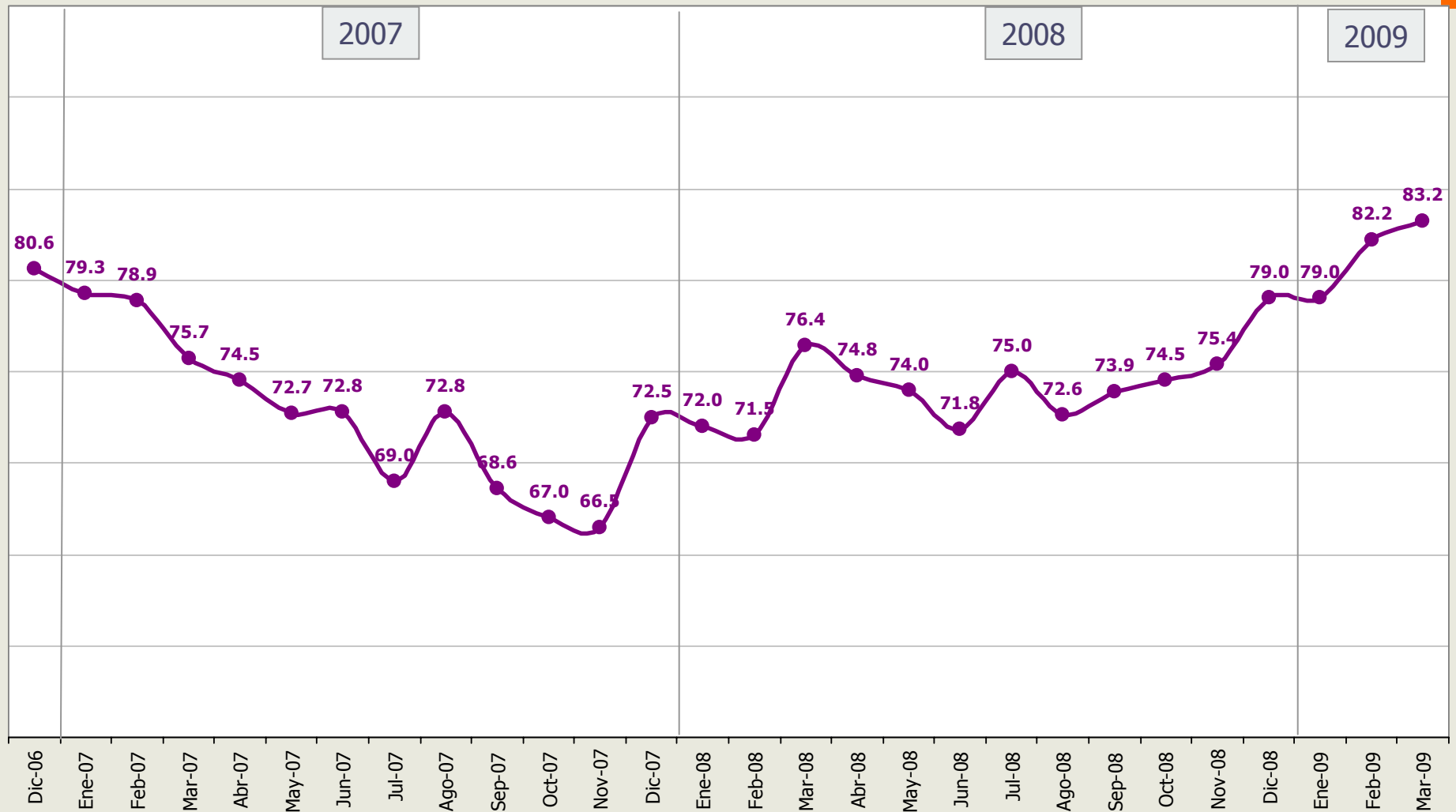

¿Cree usted que la presidenta Michelle Bachelet es
Respetada por los chilenos?
 % Mucho + Algo

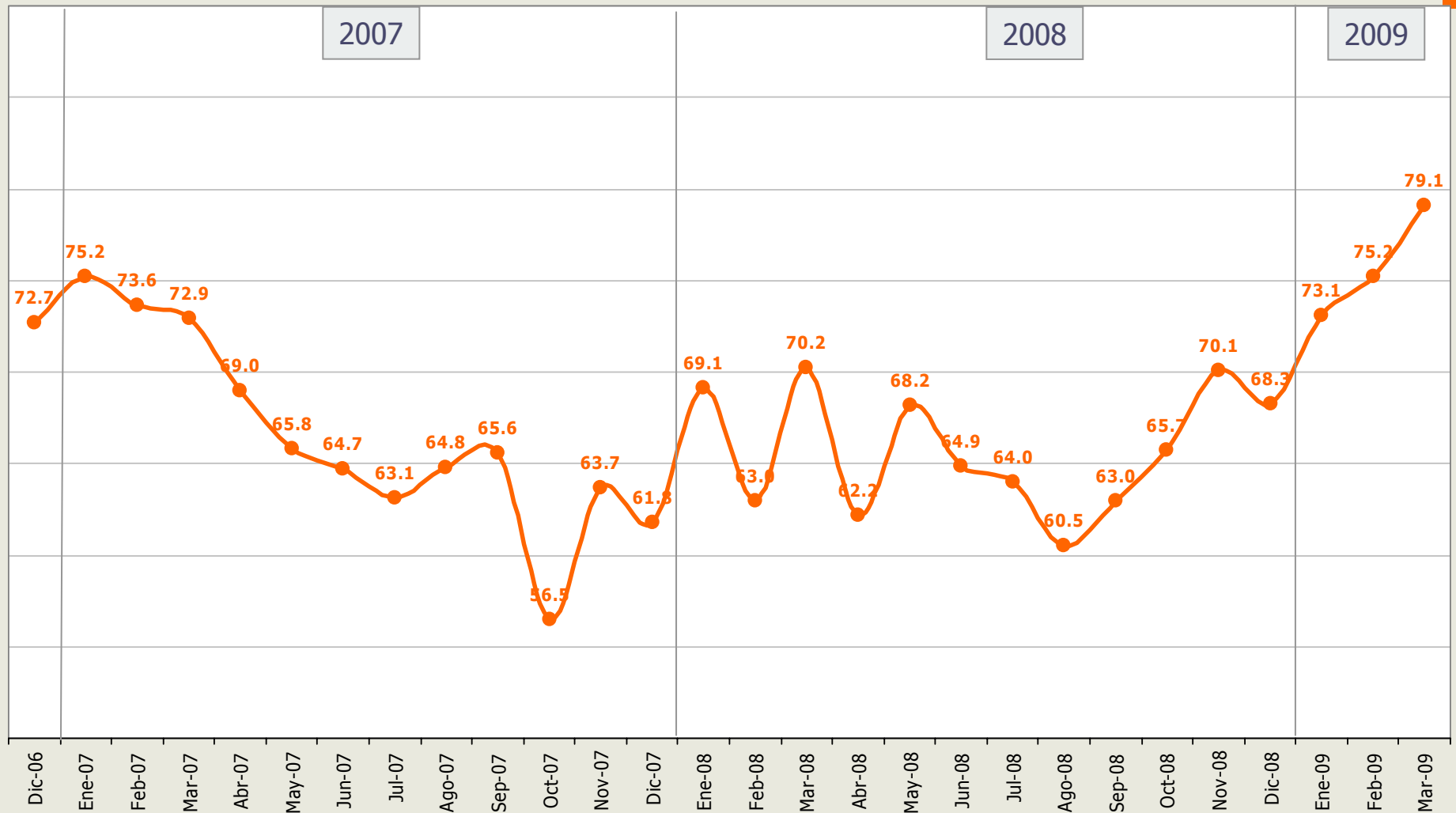

¿Cree usted que la presidenta Michelle Bachelet es Creíble?

% Mucho + Algo



16

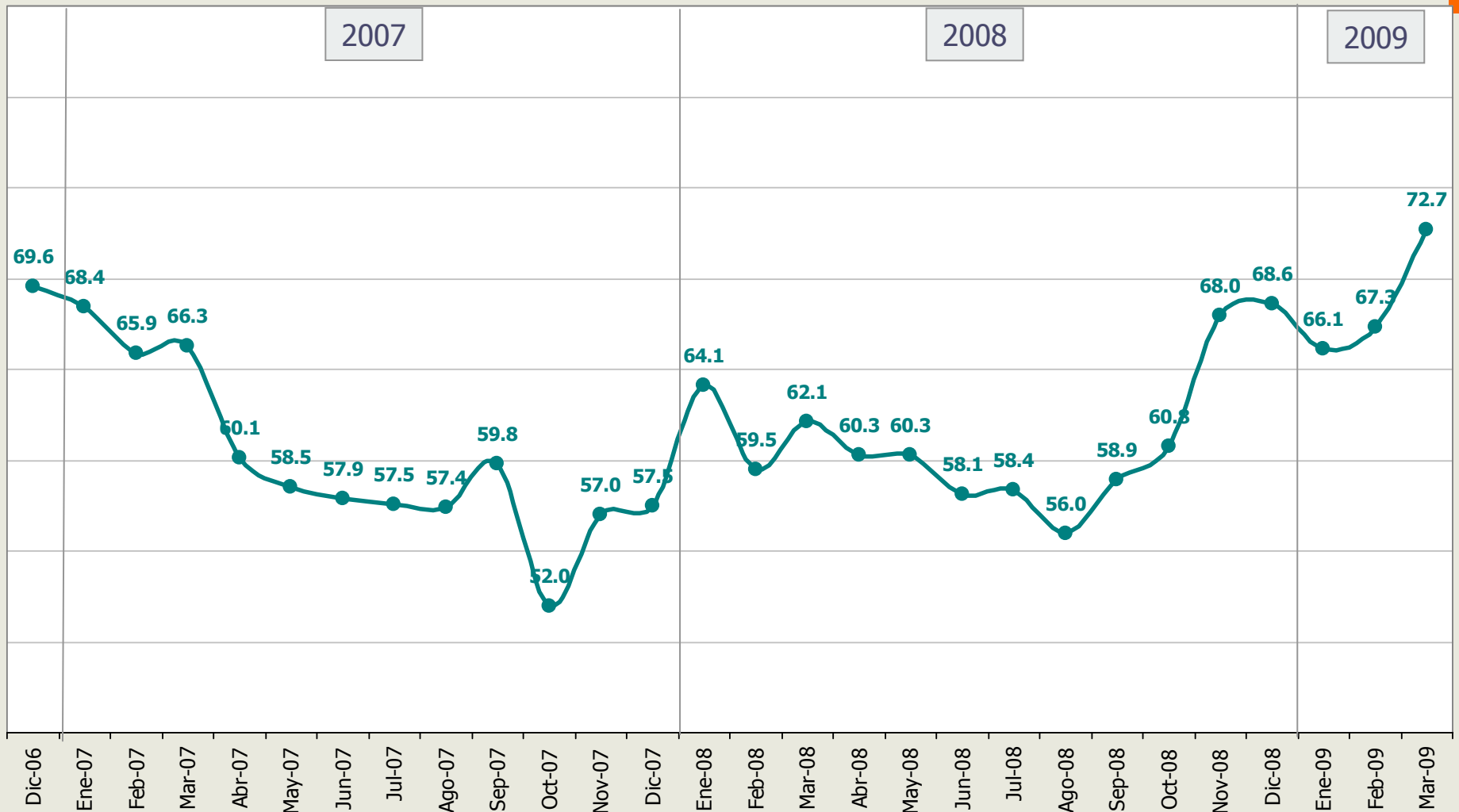

¿Cree usted que la presidenta Michelle Bachelet cuenta con Capacidad para enfrentar situaciones de crisis?
% Mucho + Algo

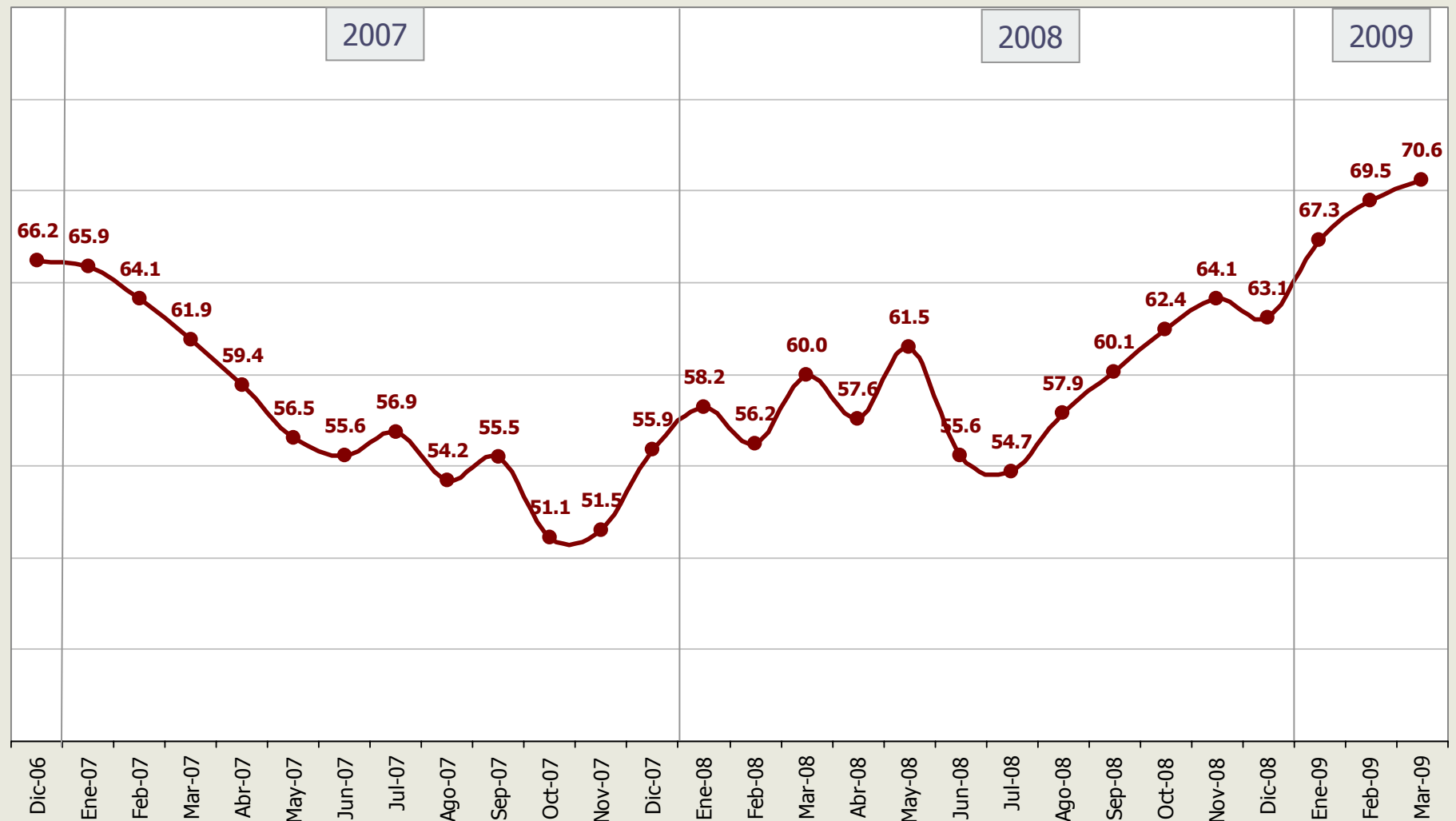

Evaluación Gobierno



Comparación de la evaluación de gestión de Michelle Bachelet vs gestión del Gobierno en general

19

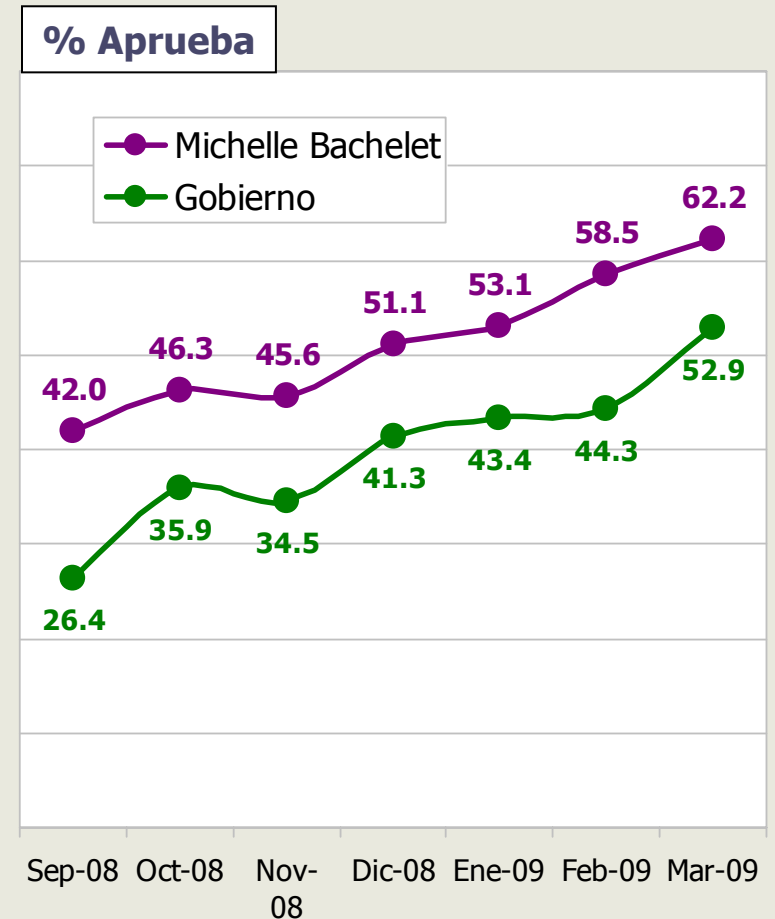
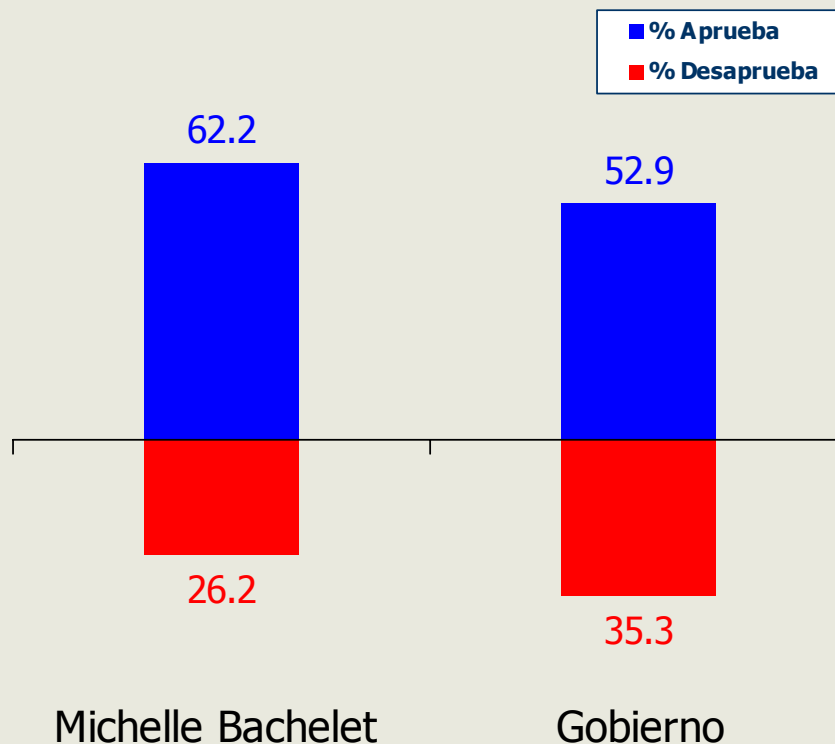

Independiente de su posición política,
¿Usted aprueba o desaprueba la forma como el
Gobierno está desarrollando su labor?



20

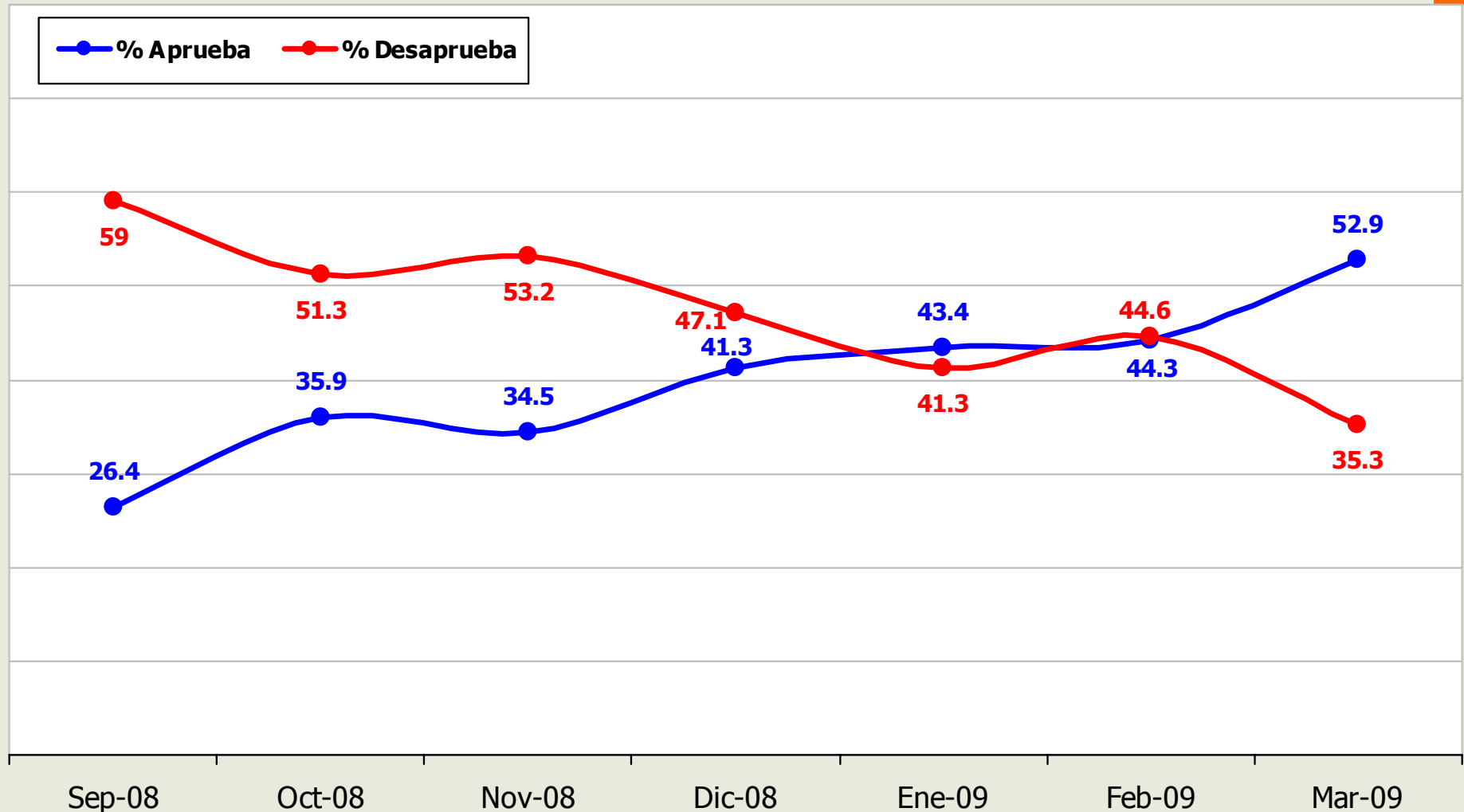

* La diferencia en cada mes para completar 100% corresponde a las respuestas "ni aprueba, ni desaprueba" + "no sabe, no contesta"

Independiente de su posición política,
¿Usted aprueba o desaprueba la forma como Michelle Bachelet y su
equipo de gobierno están manejando los **siguientes temas?**

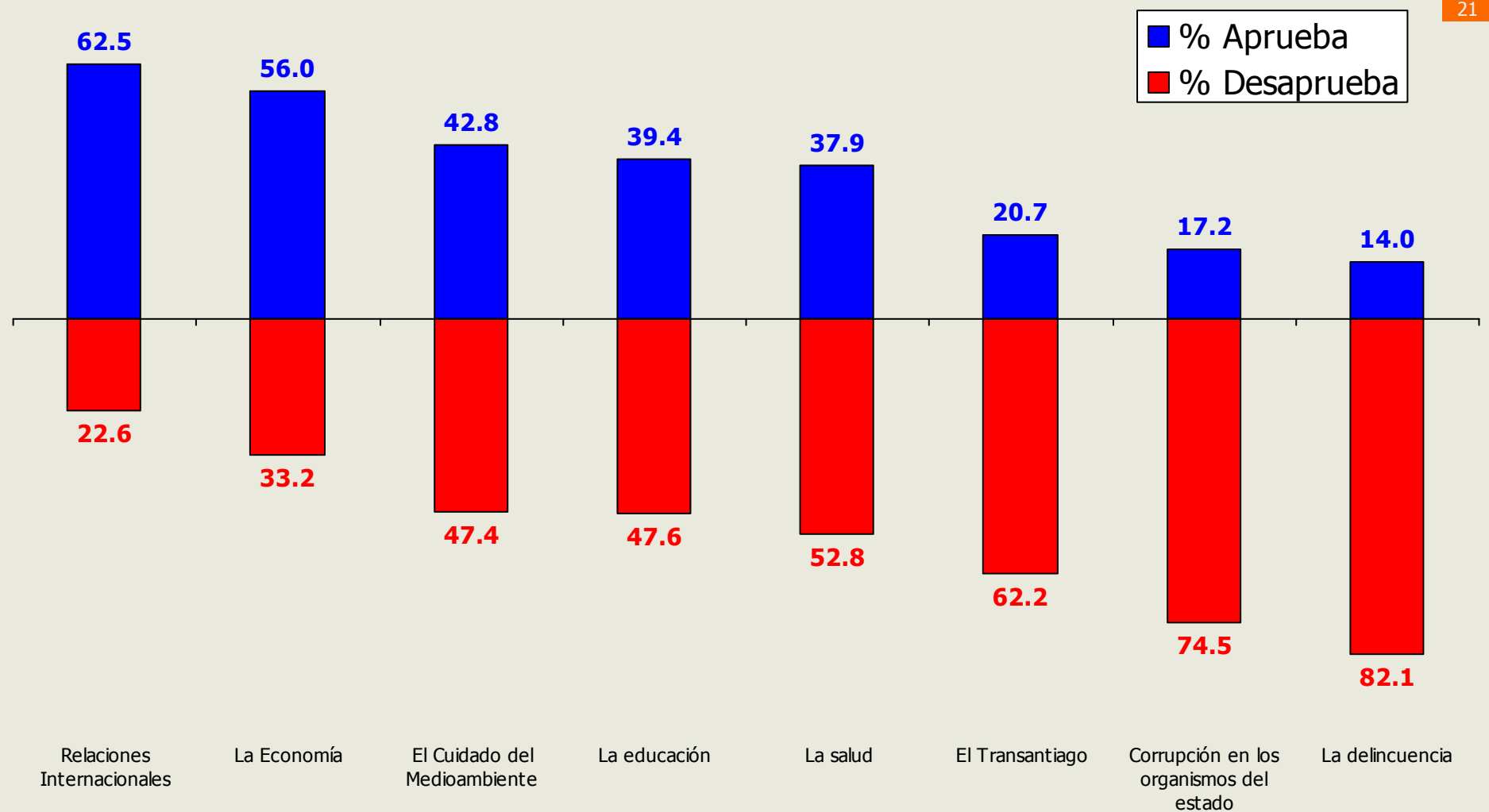

Independiente de su posición política,
¿Usted aprueba o desaprueba la forma como Michelle Bachelet y su equipo de gobierno están manejando los siguientes temas?

22

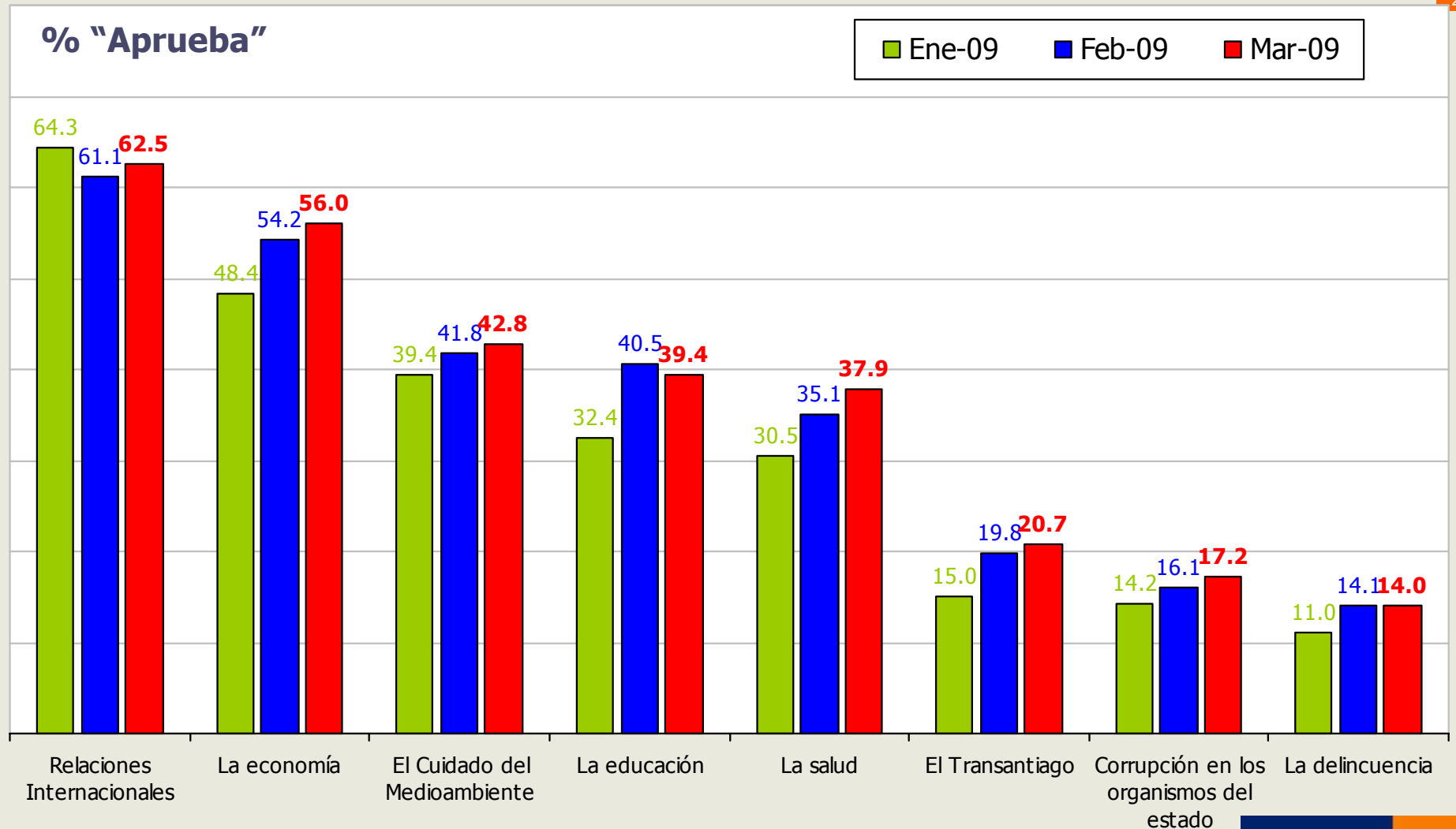

¿Usted aprueba o desaprueba la forma como Michelle Bachelet y su equipo de gobierno está manejando la Economía?



23

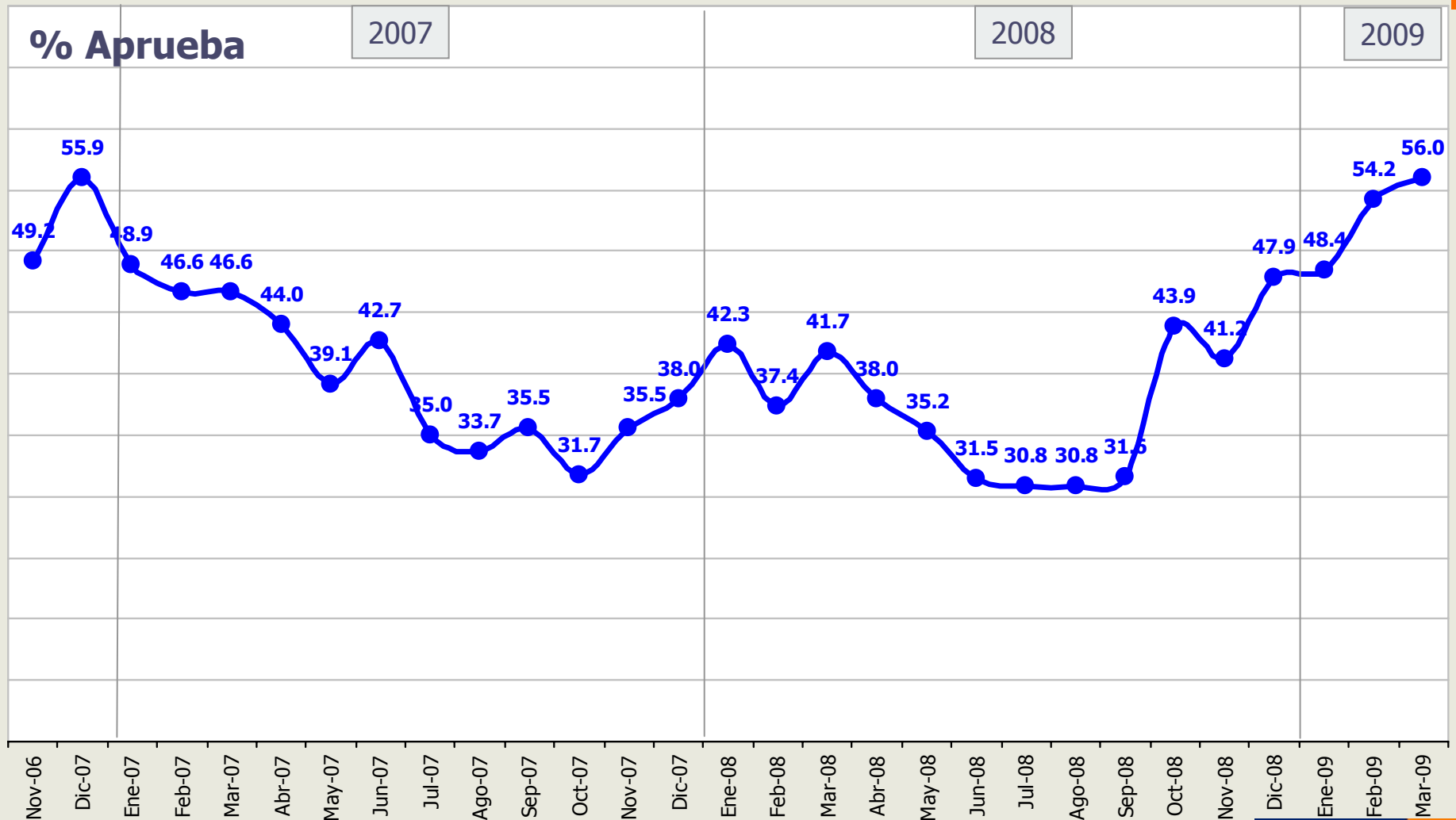

¿Usted aprueba o desaprueba la forma como Michelle Bachelet y su equipo de gobierno está manejando la Educación ?



24

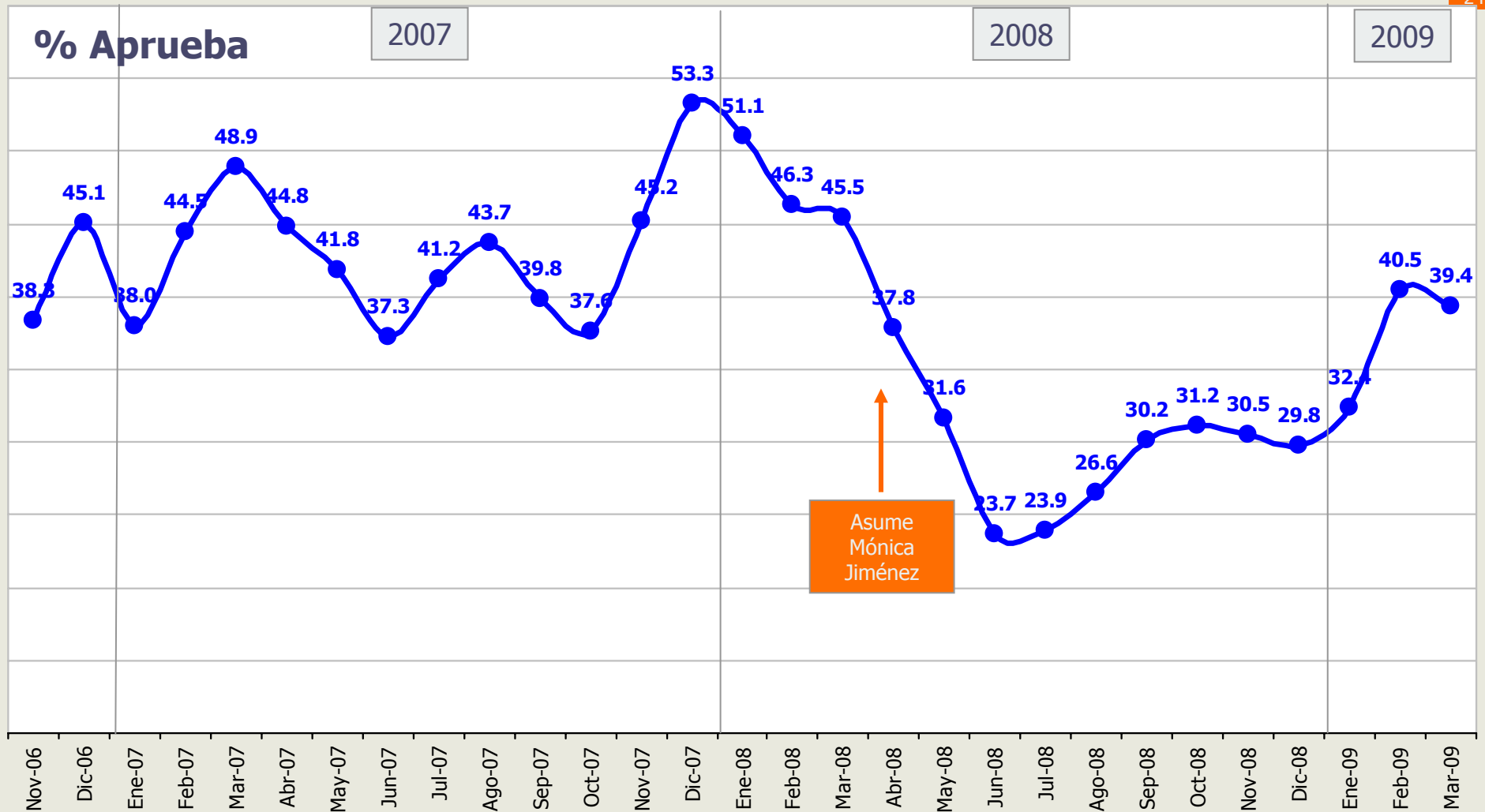

¿Usted aprueba o desaprueba la forma como Michelle Bachelet y su equipo de gobierno está manejando la Salud?



25

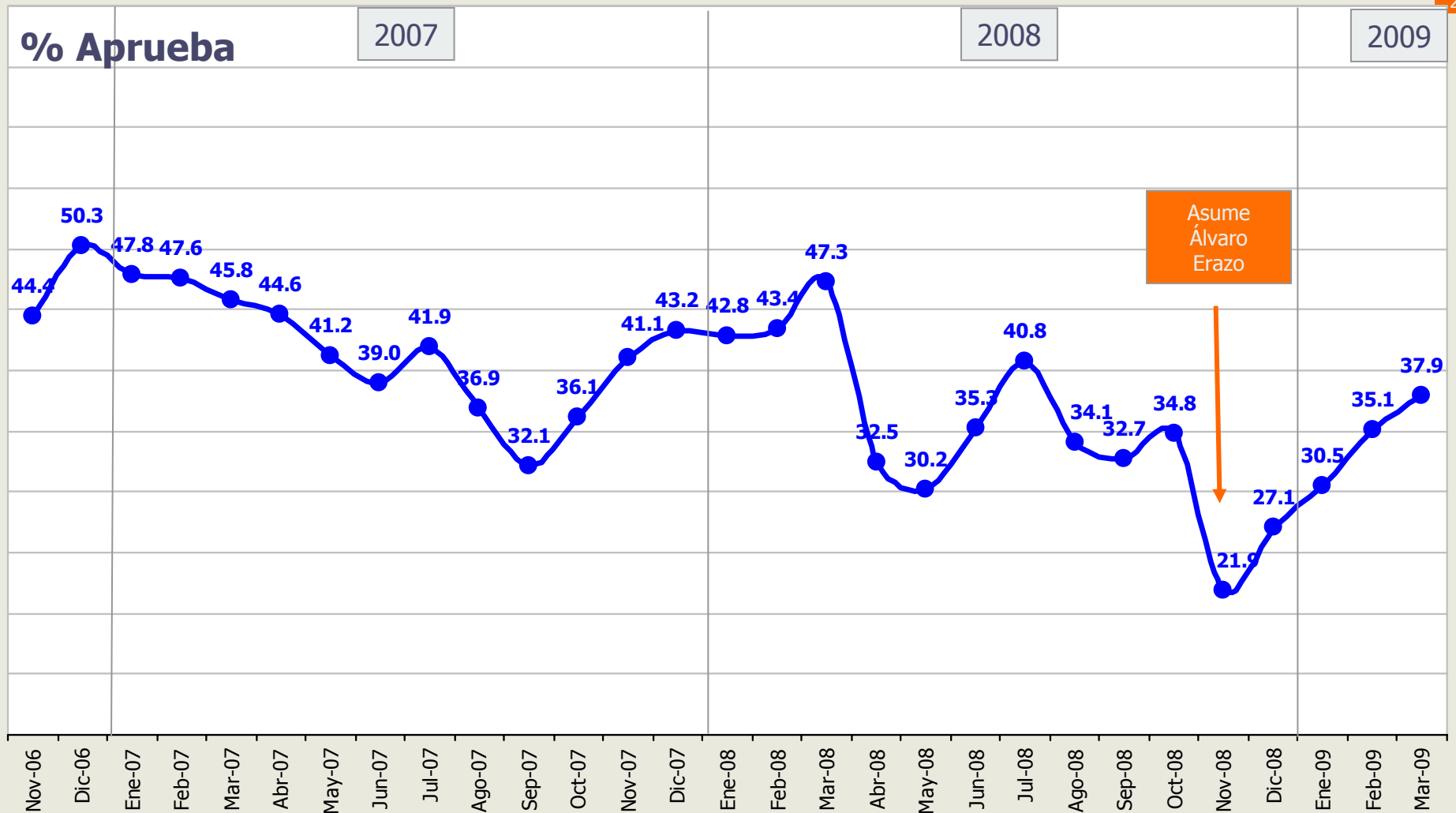

¿Usted aprueba o desaprueba la forma como Michelle Bachelet y su equipo de gobierno está manejando el Transantiago?

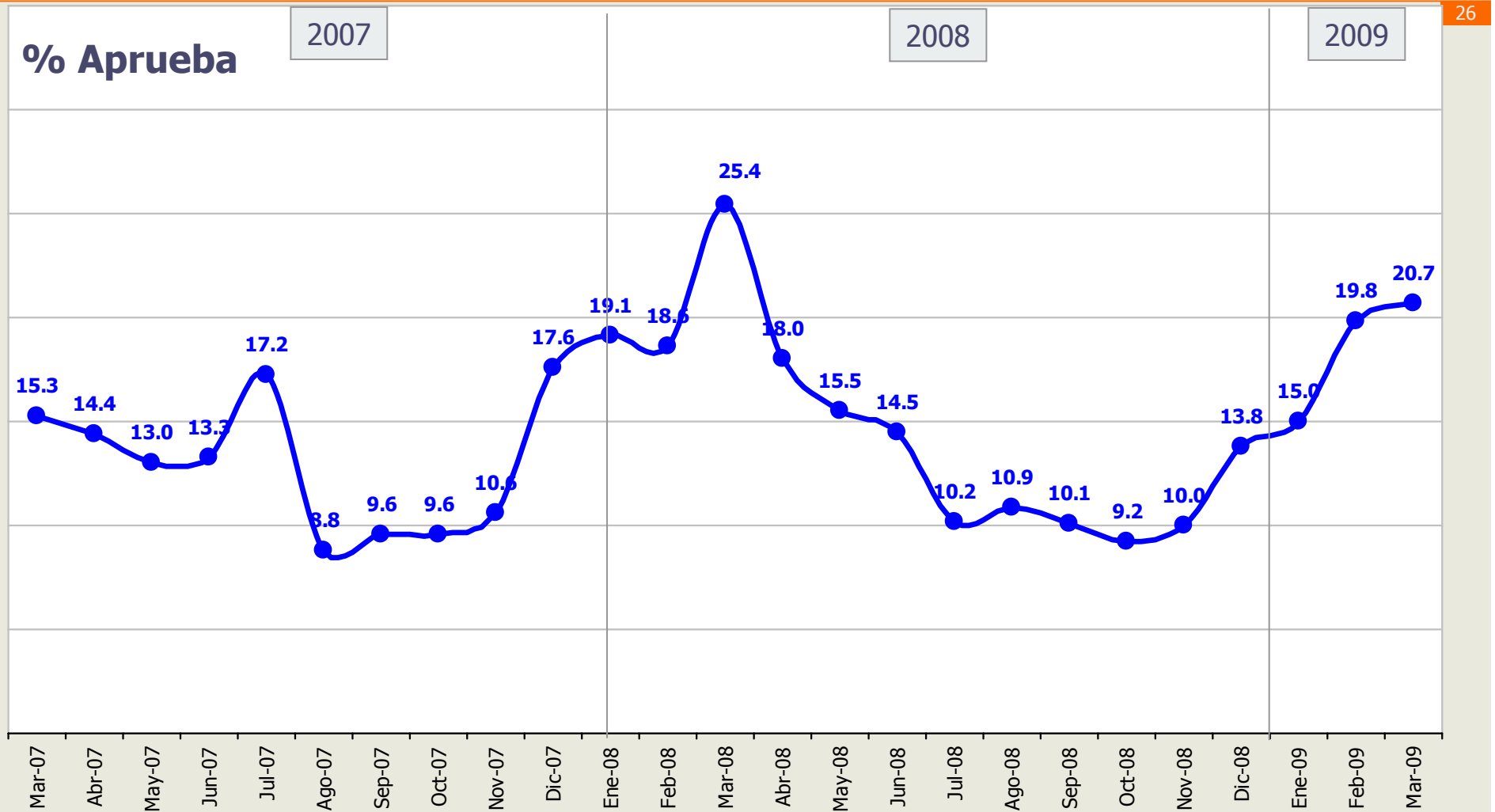

Evaluación de Ministros

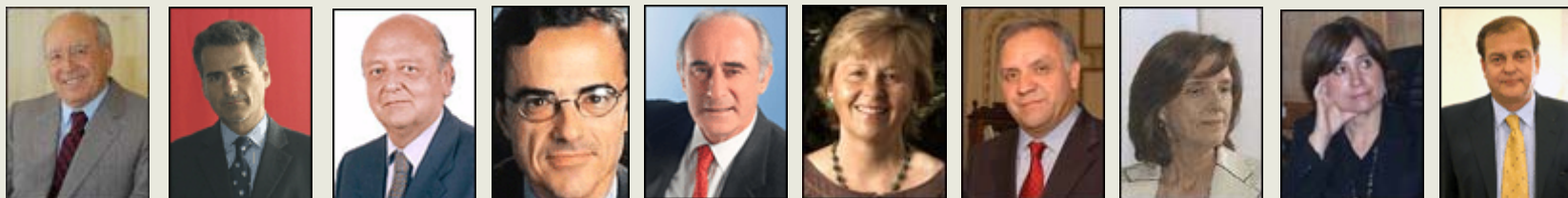

Independiente de su posición política, ¿Usted aprueba o desaprueba la forma en que los siguientes Ministros están desarrollando su labor?

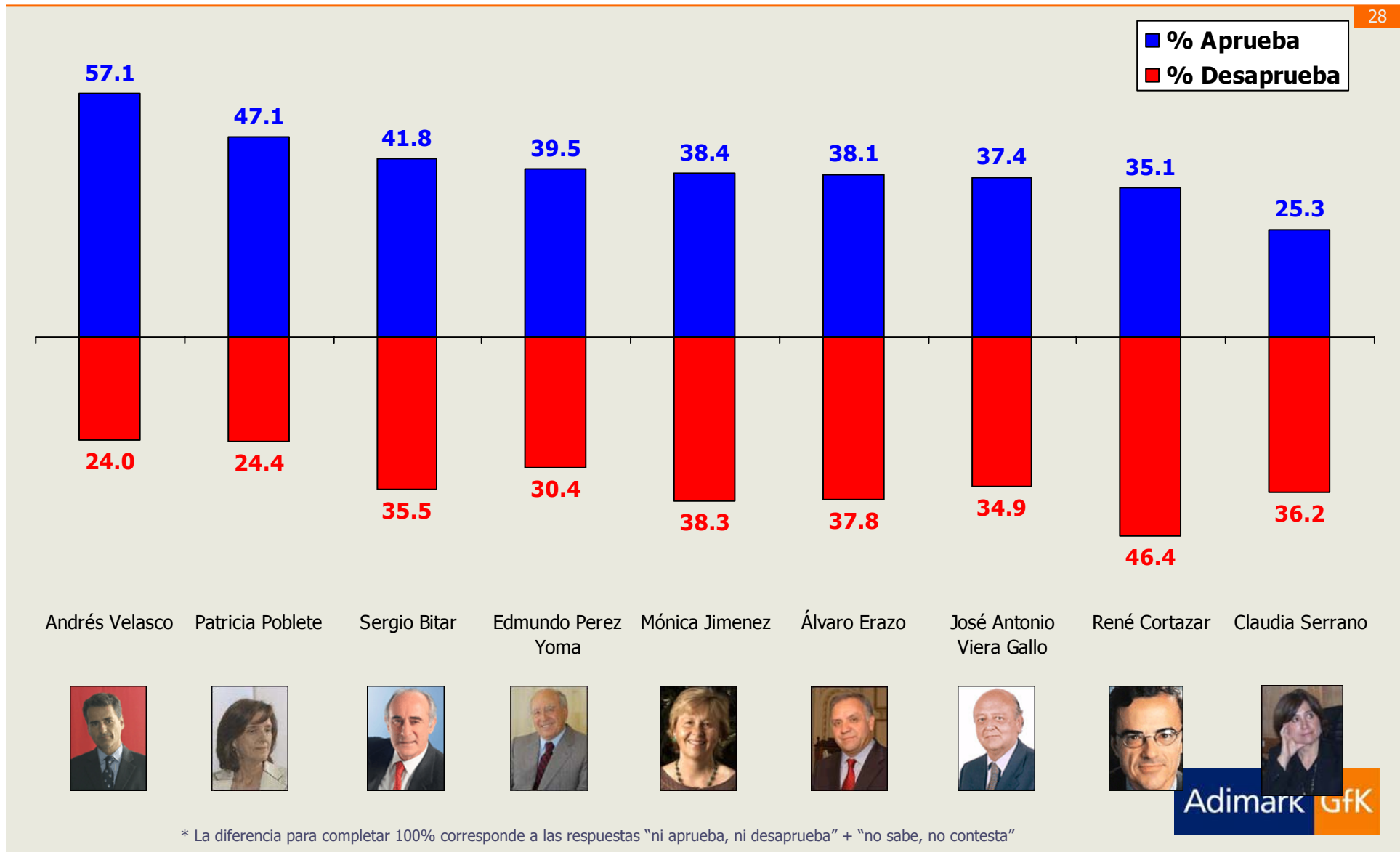

Independiente de su posición política, ¿Usted aprueba o desaprueba la forma en que los siguientes **Ministros** están desarrollando su labor?

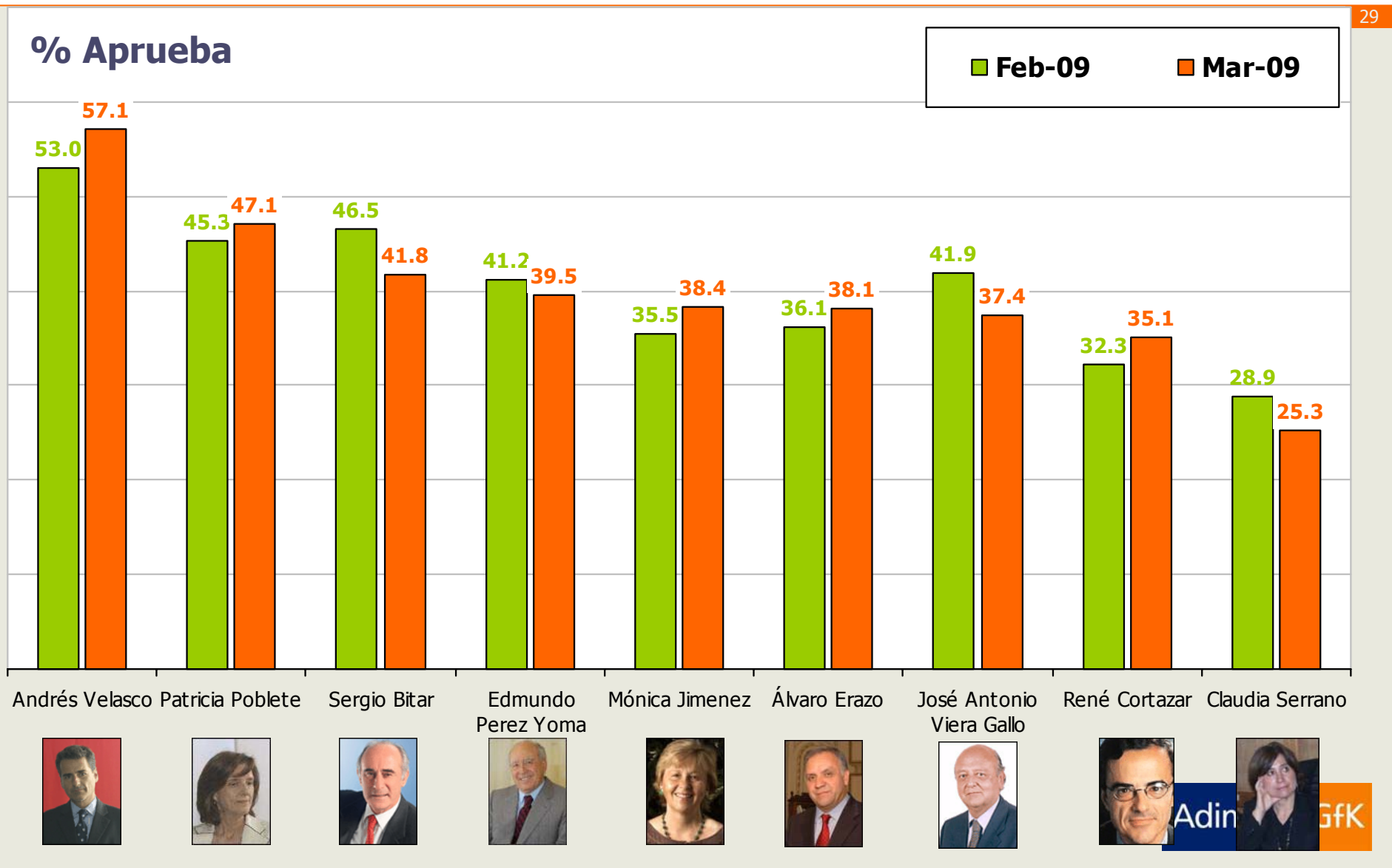

¿Usted aprueba o desaprueba la forma en que Andrés Velasco (Ministro de Hacienda) está desarrollando su labor?



30

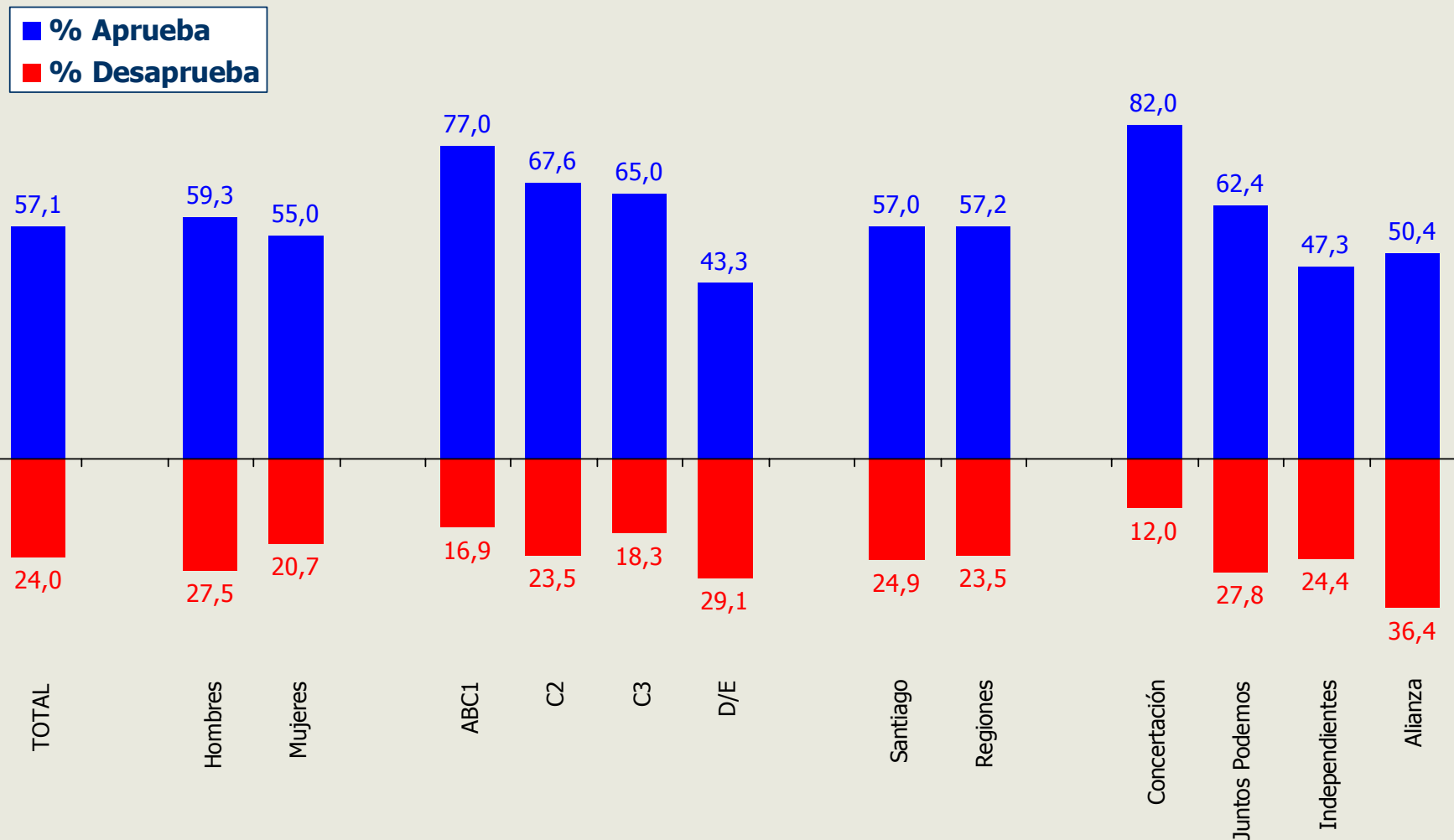

* La diferencia para completar 100% corresponde a las respuestas "ni aprueba, ni desaprueba" + "no sabe, no contesta"

Evolución % QUE APRUEBA la gestión de Andrés Velasco, Ministro de Hacienda



31

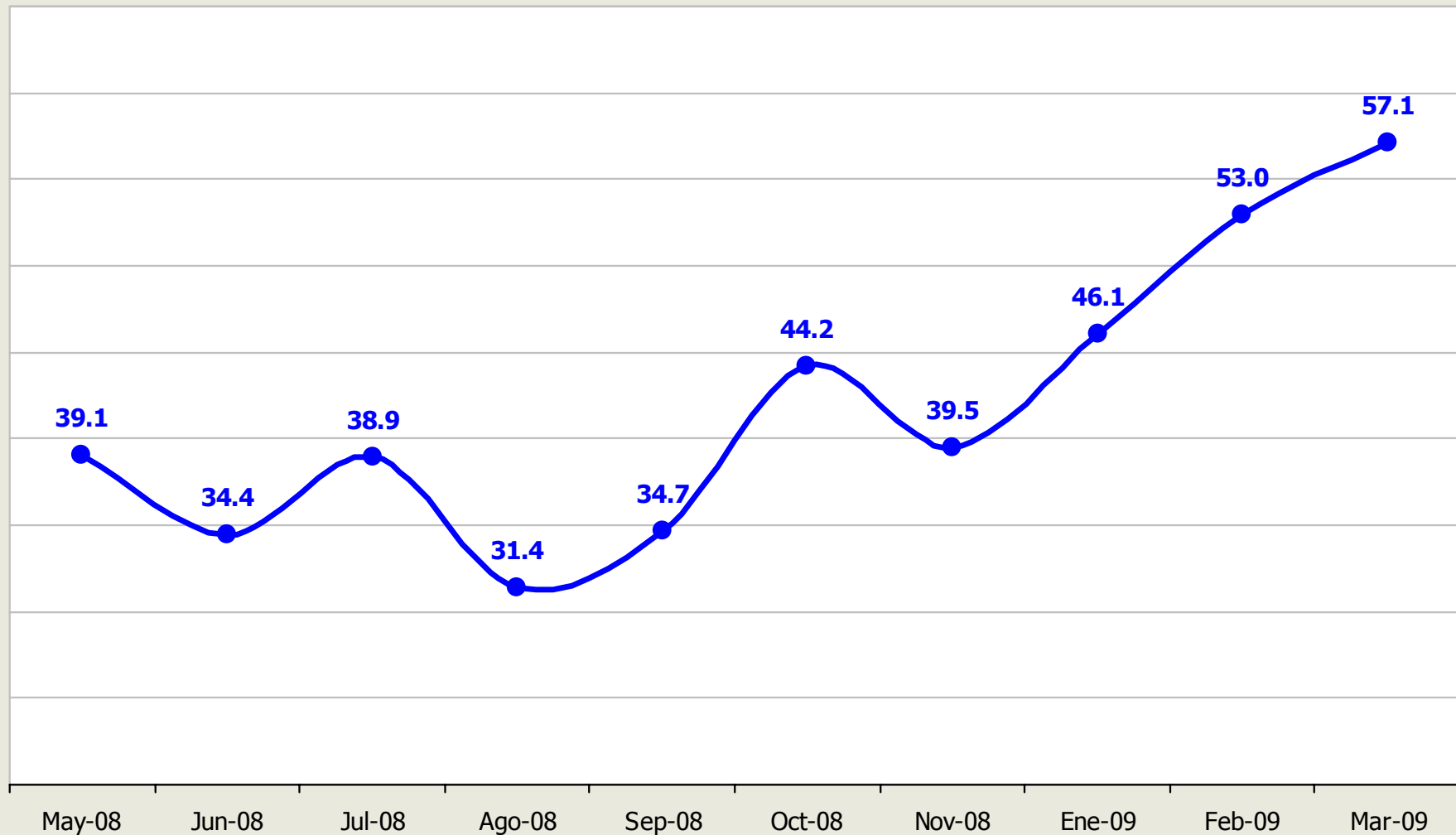

Evolución % QUE APRUEBA la gestión de Mónica Jiménez, Ministra de Educación



32

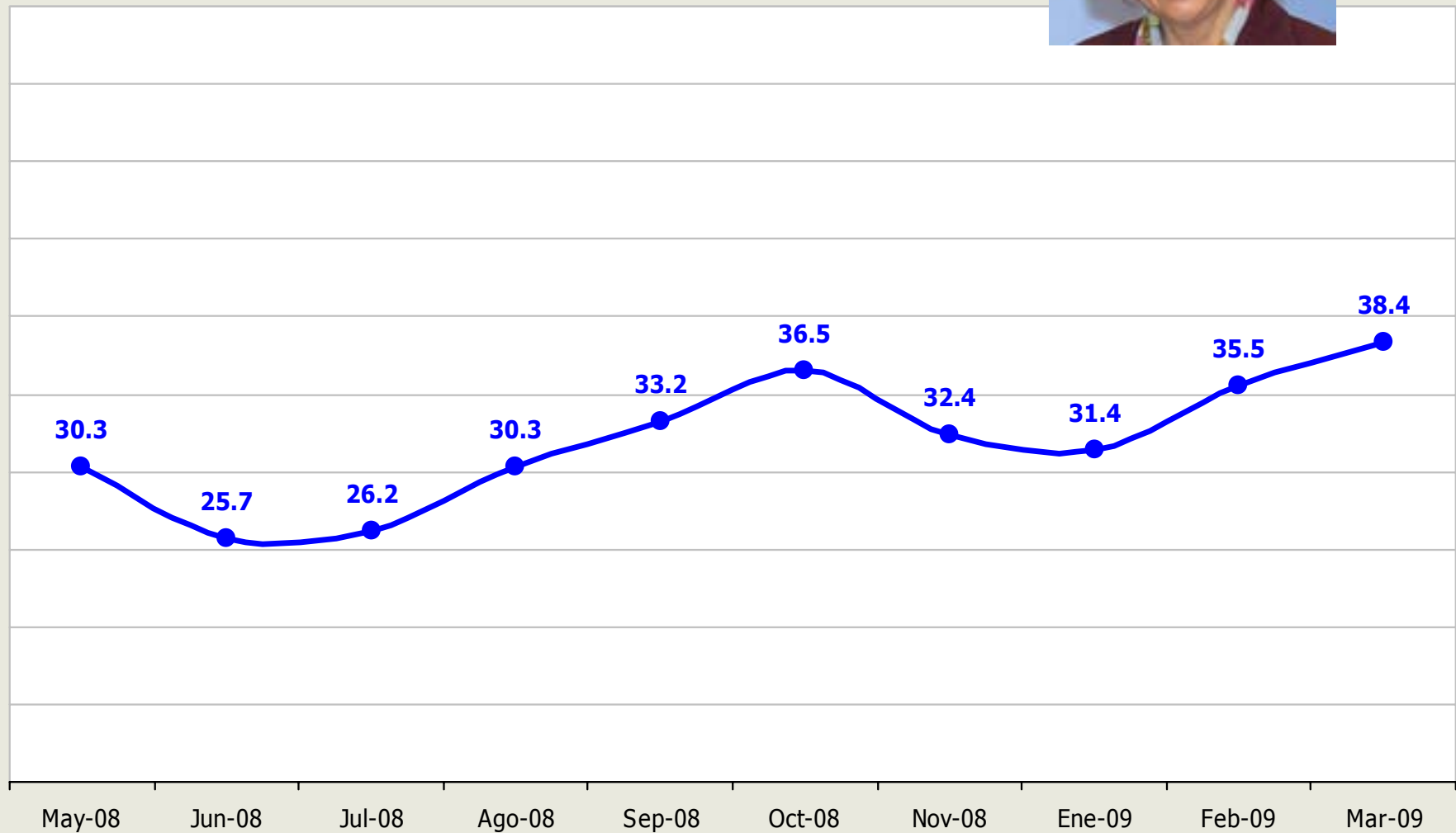

Evolución % QUE APRUEBA la gestión de Álvaro Erazo, Ministro de Salud

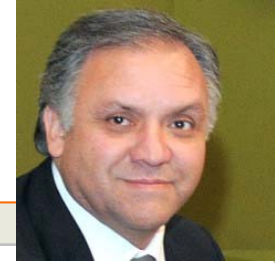

33

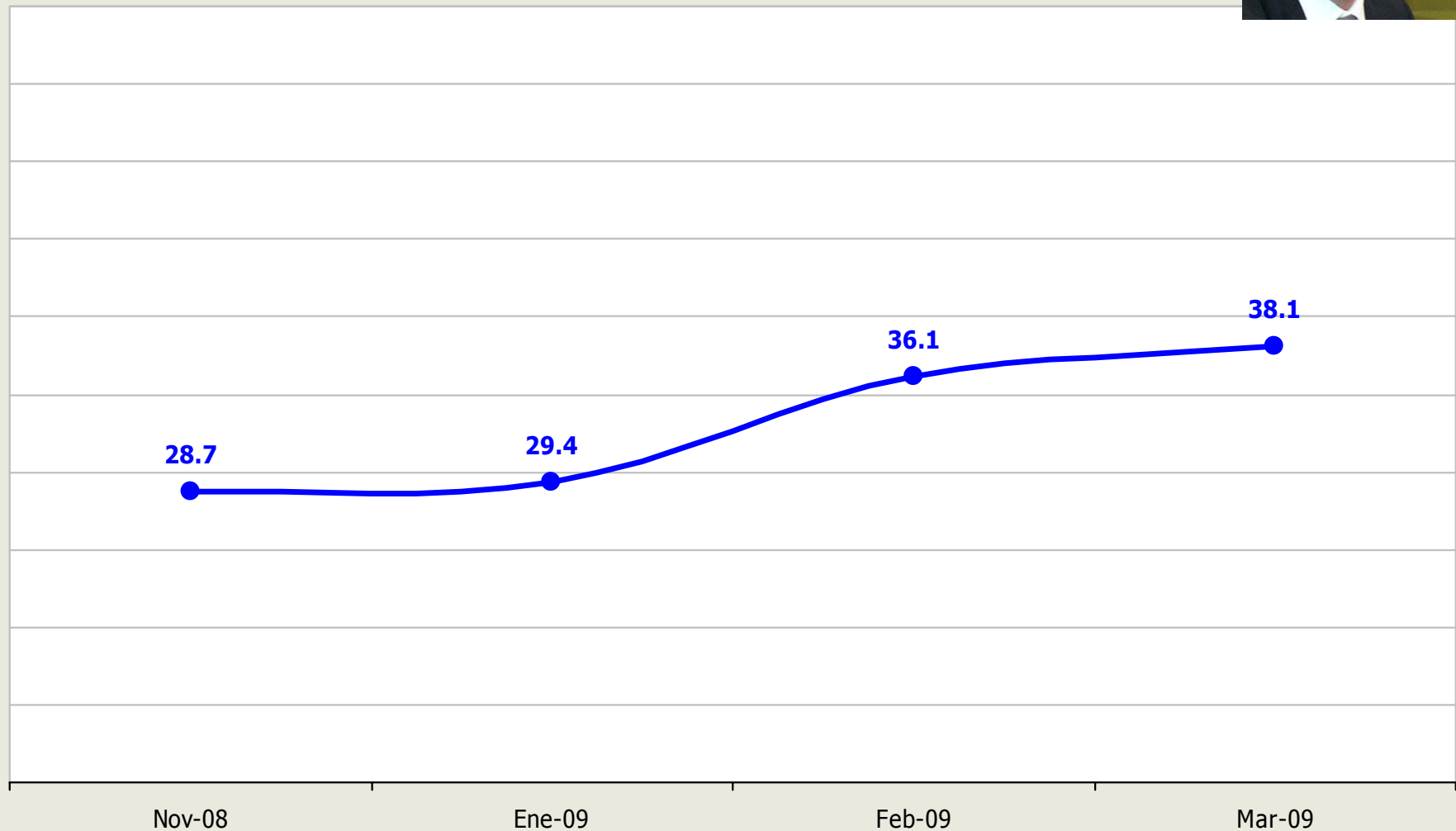

Evolución % QUE APRUEBA la gestión de René Cortazar, Ministro de Transportes y Telecomunicaciones.

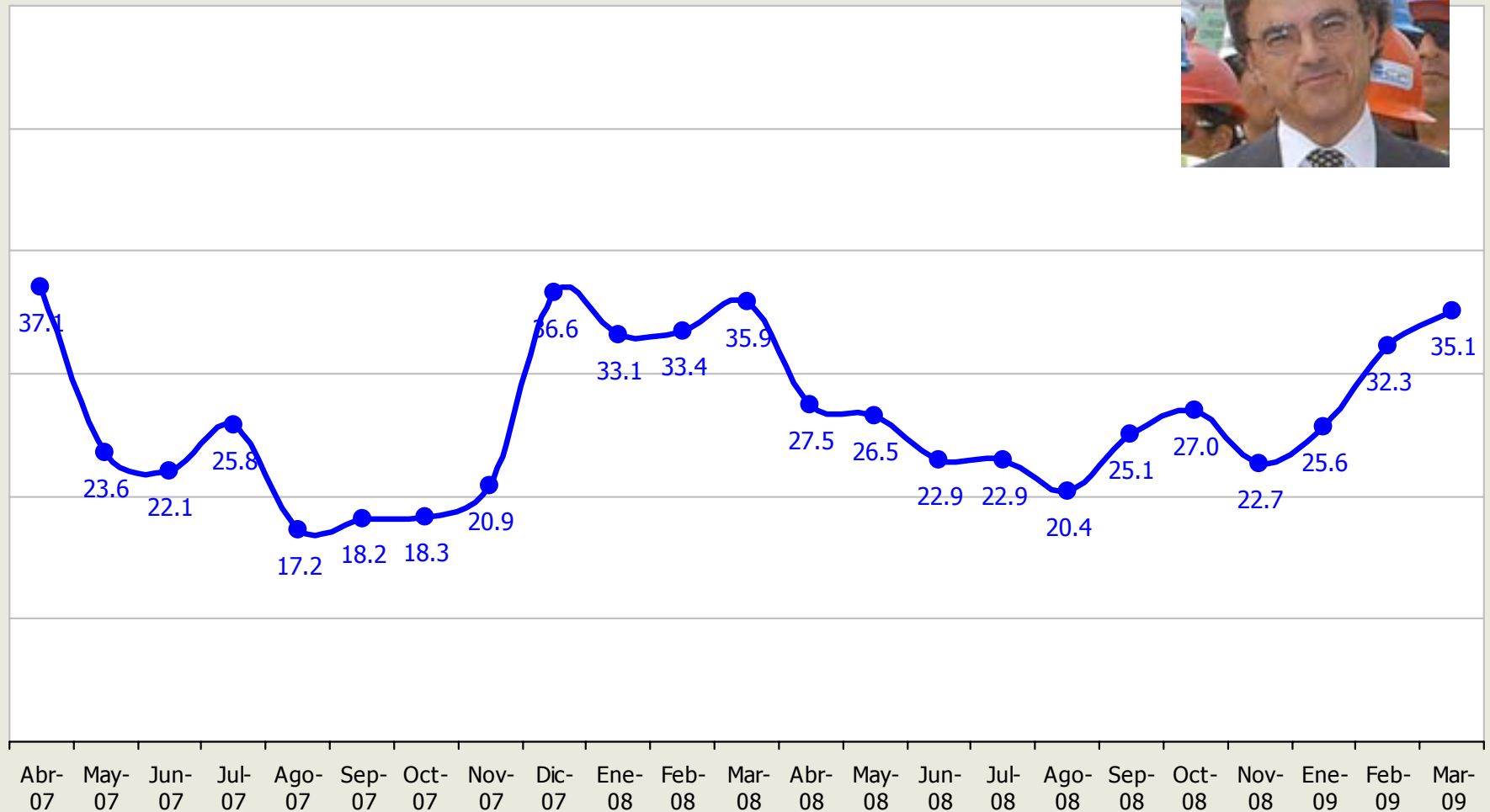

Movimientos y Coaliciones políticas



Independiente de su posición política, ¿Usted aprueba o desaprueba.....?



36

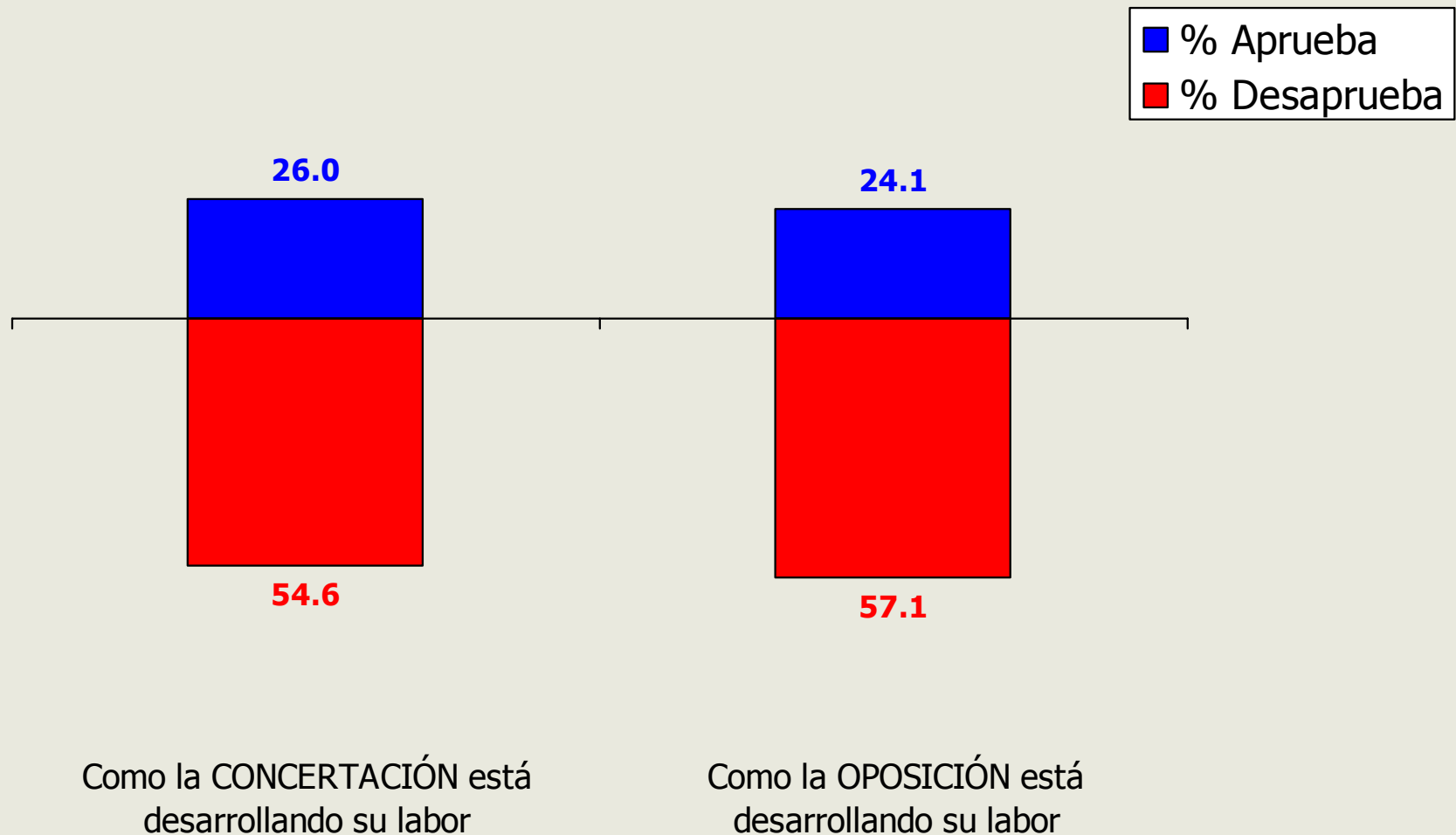

* La diferencia en cada uno para completar 100% corresponde a las respuestas "ni aprueba, ni desaprueba" + "no sabe, no contesta"

¿Con qué pacto político se siente más identificado?

Alternativas dadas: Alianza – Concertación – Juntos Podemos

37

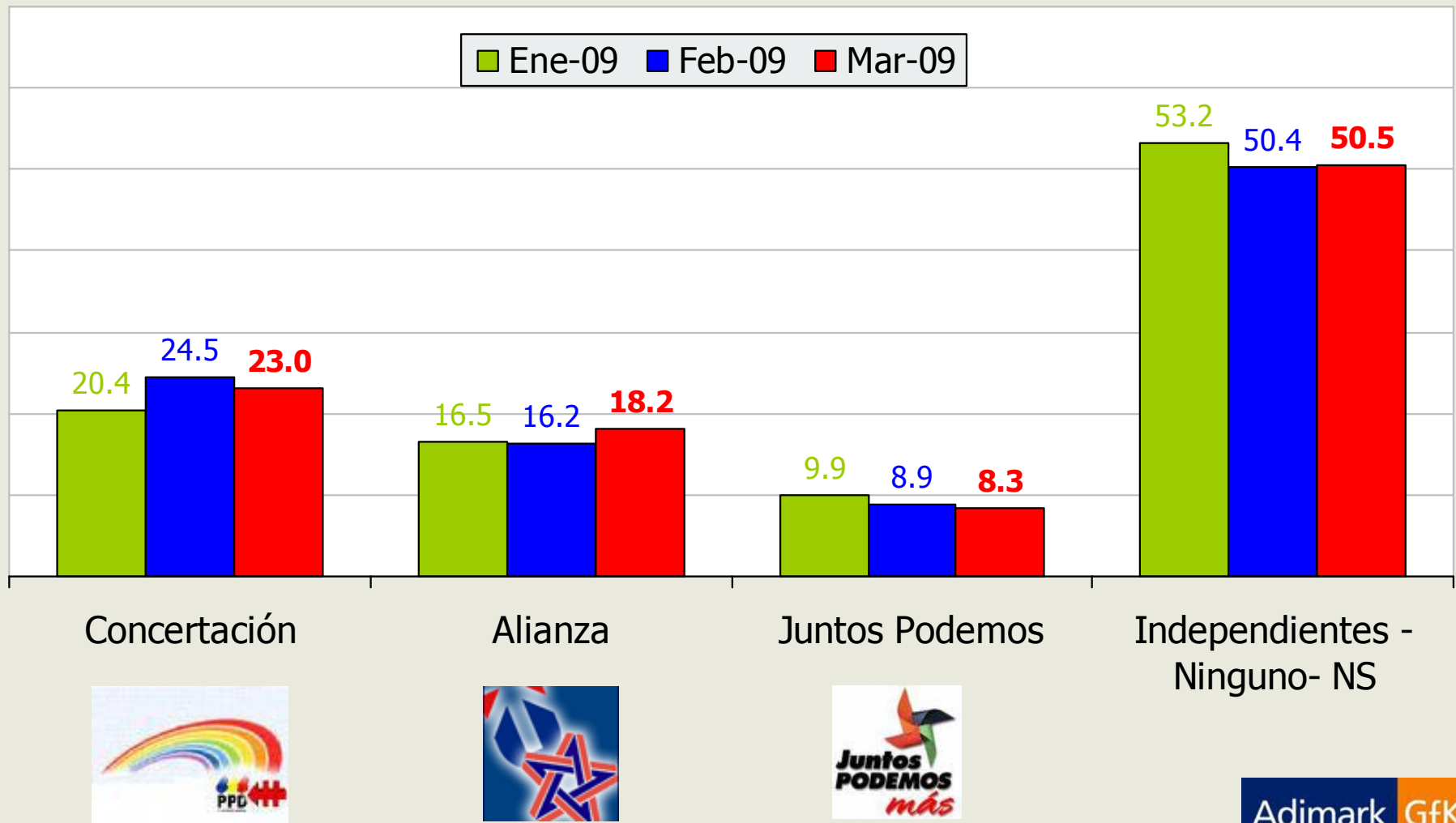

La gente suele situarse en **Posiciones Políticas** más cercanas a la izquierda, al centro o a la derecha ¿Usted se considera más cercano a.....?

Alternativas dadas: Izquierda, Centro Izquierda, Centro, Centro Derecha, Derecha

38

