

Encuesta: Evaluación Gestión del Gobierno

Informe mensual Mayo 2009

Registro de noticias, Metodología y Comentario

Registro de noticias Mayo 2009

05-May	INICIO TERRENO
05-May	Empresarios salmoneros acusan clima de violencia tras atentado a sede de Salmón Chile. Incendio intencional destruyó más del 30% de las instalaciones.
06-May	Presidenta Bachelet lanza su tercer plan económico con un subsidio al empleo para las jefas de hogar de menores recursos en un pacto conjunto con la CPC y la CUT.
07-May	Simce registra señal de mayoría en Lenguaje 4º básico y un estancamiento generalizado en matemáticas.
07-May	Senador Guido Girardi afirma que Marco Enríquez-Ominami es el que tiene mayor sintonía con lo que representa la Concertación.
07-May	Fernando Flores sella apoyo a Sebastián Piñera en debut de la nueva coalición afirmando que el cambio de gobierno es urgente.
07-May	Ministro de Transportes, René Cortazar, fue interpelado en la Cámara de Diputados por el préstamo del BID al Transantiago.
09-May	Presidenta Bachelet irrumpe en el debate de la campaña presidencial y critica eslogan de la Coalición por el Cambio.
09-May	Déficit municipal llega a \$220 mil millones y Alcaldes dicen que hay plata sólo para 5 meses más.
11-Mar	Alianza por Chile e independientes plantean acuerdo de financiamiento hasta el año 2014 para salvar la crisis del Transantiago.
12-Mar	Ministerio de Salud ordena segunda intervención en menos de dos años al Hospital de Talca.
12-Mar	De un infarto falleció el ex ministro y embajador Claudio Huepe, uno de los 13 DC en firmar la carta condenando el golpe en 1973.
12-Mar	Carlos Ominami, tras apoyar la candidatura de su hijo Marco Enríquez, declara estar en un proceso de reflexión para decidir si renuncia a su cargo de vicepresidente del Partido Socialista.
13-May	Partido Comunista acepta la propuesta de la Concertación para sellar pacto parlamentario. Para oficializar el acuerdo sólo falta el visto bueno del Partido Humanista.
13-May	Presidenta Bachelet sale a apoyar a Eduardo Frei y reitera sus críticas a Marco Enríquez-Ominami.
14-May	Eduardo Frei exige que Carlos Ominami se defina por apoyo a su hijo Marco Enríquez y pide que se le quite el cupo parlamentario.
16-May	Comando de Eduardo Frei despliega un nuevo plan comunicacional tras sondeos con buenos resultados para Marco Enríquez-Ominami.
16-May	Líderes de la Concertación defienden la visita de Sebastián Piñera al funeral de Claudio Huepe y condenan el trato recibido por el abanderado de la alianza.
16-May	Juan Antonio Coloma y Joaquín Lavín inauguran el Congreso Doctrinario de la UDI con gestos hacia Sebastián Piñera.
17-May	Estudio del Instituto Libertad afirma que Gobierno sólo cumplió el 14% de los anuncios del 21 de Mayo del 2008.
17-May	Senador Camilo Escalona declara estar preocupado por la candidatura de Sebastián Piñera y lo considera como un candidato difícil de derrotar.
18-May	Ministerio de Salud confirma cuatro casos de Influenza Humana en Chile y estudia otros siete. Además se declaró el cierre de un colegio en Las Condes por prevención.
19-May	Marco Enríquez-Ominami negocia plataforma para su candidatura con ecologistas y humanistas.
19-May	Sebastián Piñera nombra a Joaquín Lavín como coordinador de políticas sociales y comienza a preparar propuestas paralelas para el 21 de Mayo.
19-May	Presidenta Bachelet no incluirá en su discurso del 21 de Mayo una de las medidas más solicitadas por la Concertación: el descuento del 7% a jubilados.
20-May	Chile logra apoyo público de Ecuador ante demanda de Perú en La Haya. Canciller de ese país reconoció la vigencia de los tratados que impugna Perú.
20-May	Confirman contagio de influenza humana en cuatro colegios y casos llegan al menos a 16. Chile acumula la mayor cantidad de casos en Sudamérica.
20-May	Paro indefinido de los Gendarmes complica al Gobierno. Gendarmes se acuartelan y el Gobierno aplica Ley de Seguridad del Estado.
20-May	Partido Humanista se margina del acuerdo electoral con la Concertación y negocian un acuerdo con Marco Enríquez-Ominami.
21-May	Grandes Farmacias muestran diferencias de hasta un 80% en medicamentos de acuerdo a un sondeo realizado por El Mercurio.
22-May	Presidenta Bachelet anuncia subsidios y bonos por US \$330 millones en última cuenta pública que buscó recuperar el "ideario bacheletista".
23-May	FIN TERRENO

Comentario medición Mayo 2009: La presidenta alcanza un nuevo record; su aprobación llega a un 69%, 2 puntos más que en el mes anterior. El Ministro Velasco retrocede, pero se mantiene como el Ministro mejor evaluado del gabinete.

4

Nada parece detener el alza en el nivel de aprobación de la Presidenta Bachelet. En Mayo quiebra un nuevo record, alcanzando ahora un 69% de aprobación. En Septiembre del año pasado, al declararse la emergencia económica global, su aprobación era apenas del 42%. Es decir, en los últimos 8 meses la aprobación de Bachelet ha saltado nada menos que 27 puntos. Por supuesto, se trata de la mejor evaluación en todo su mandato, y la transforma en uno de los pocos mandatarios, a nivel mundial, que ha logrado mejorar sus índices de aprobación en medio de la peor crisis económica de los últimos 60 años. El Gobierno, independiente de la presidenta, recibe una aprobación del 56%, manteniéndose la diferencia de 13 puntos entre la evaluación de la presidenta y la que recibe su gobierno.

El ministro mejor evaluado del gabinete, a distancia, sigue siendo el Ministro de Hacienda Andrés Velasco, si bien su evaluación se deteriora 3 puntos en este mes, pasando del 67% de evaluaciones positivas en Abril a 64% en Mayo. Este retroceso del ministro Velasco marca un cambio de tendencia, después de 5 meses consecutivos de alzas en su evaluación y coincidente con las negativas cifras de empleo que se han conocido recientemente.

Los tres Ministros que siguen a Velasco como los mejores evaluados resultan ser tres mujeres: Se trata de las ministras Tohá (48%, Sec. Gral. de Gobierno), Albornoz (47%, Sernam) y Poblete (46%, Vivienda).

Por áreas de gestión se nota una leve disminución en las percepciones sobre el manejo de la economía, la que no alcanza a ser significativa, pero que marca un cambio de tendencia respecto a las sostenidas alzas observadas en esta área en los últimos meses. Igualmente se observan deterioros en las evaluaciones respecto al manejo de la Educación, lo que no debiera ser sorprendente dado el prolongado paro que afecta a la educación municipal.

La evaluación de la gestión educacional se ha deteriorado desde 41% en Febrero pasado a un 37% en este mes. En la crisis del año pasado, que llevó a la salida de la ex-Ministra Provoste, las evaluaciones de esta área llegaron a un 24% de aprobación. Igualmente se deterioran significativamente las percepciones sobre el manejo de la Salud, coincidente con la propagación de la influenza AH1N1 en nuestro país. Sólo un 33% aprobó en Mayo la gestión gubernamental de Salud.

La "Corrupción en los organismos del Estado" (16%) y la "Delincuencia" (13%) se mantienen, a distancia, como las áreas peor evaluadas de la gestión de gobierno, con una importante cifra de rechazo, que en el caso de la Delincuencia alcanza a un 84% de la población.

Comentario (continuación)

5

La evaluación del Ministro del Interior, que en Abril había experimentado un alza importante, retrocede ahora 6 puntos para volver a los niveles que presentaba antes de Abril (43%). Cabe recordar que fue precisamente en Abril cuando el Ministro Pérez Yoma recibió críticas por un supuesto privilegio en un tratamiento médico. Este episodio muestra lo paradójicas que pueden ser las consecuencias de las críticas cuando no tienen el debido fundamento, y peor si se refieren a un tema sensible como es la salud personal.

El ministro de Defensa, Francisco Vidal, quien ha debido enfrentar confusos y delicados trascendidos en las últimas semanas respecto a temas de su cartera, como es la compra de armamentos, también ve deteriorada su evaluación en 3 puntos porcentuales, bajando desde un 47% en Abril a un 44% en Mayo.

Las negativas evaluaciones y amplio rechazo (sobre el 50%) a la forma como se están manejando las principales coaliciones políticas no muestran señales de mejoría, sino se mantiene constante desde hace ya bastante tiempo.

Metodología

6

TIPO DE ESTUDIO:

Cuantitativo. La muestra es del tipo probabilístico con selección aleatoria de hogares y de entrevistados. El universo está compuesto por los hogares que disponen de teléfono en las principales ciudades del país. La aplicación se realiza a través de entrevistas telefónicas. El error se estima en +/- 3% considerando varianza máxima y un 95% de confianza.

GRUPO OBJETIVO

Hombres y Mujeres, mayores de 18 años
Residentes en las 17 principales ciudades de Chile.

TAMAÑO DE LA MUESTRA **1.031 casos**

Santiago: 412 casos

Regiones: 619 casos

Los datos fueron ponderados por ciudad, sexo y NSE, según datos del Censo 2002.

FECHA DE TERRENO: Entre el 05 y el 23 de Mayo de 2009.

Evaluación Presidenta Michelle Bachelet



MICHELLE BACHELET JERIA
PRESIDENTA DE LA REPUBLICA DE CHILE

Independiente de su posición política,
¿Usted aprueba o desaprueba la forma como Michelle Bachelet está
conduciendo su gobierno ?



8

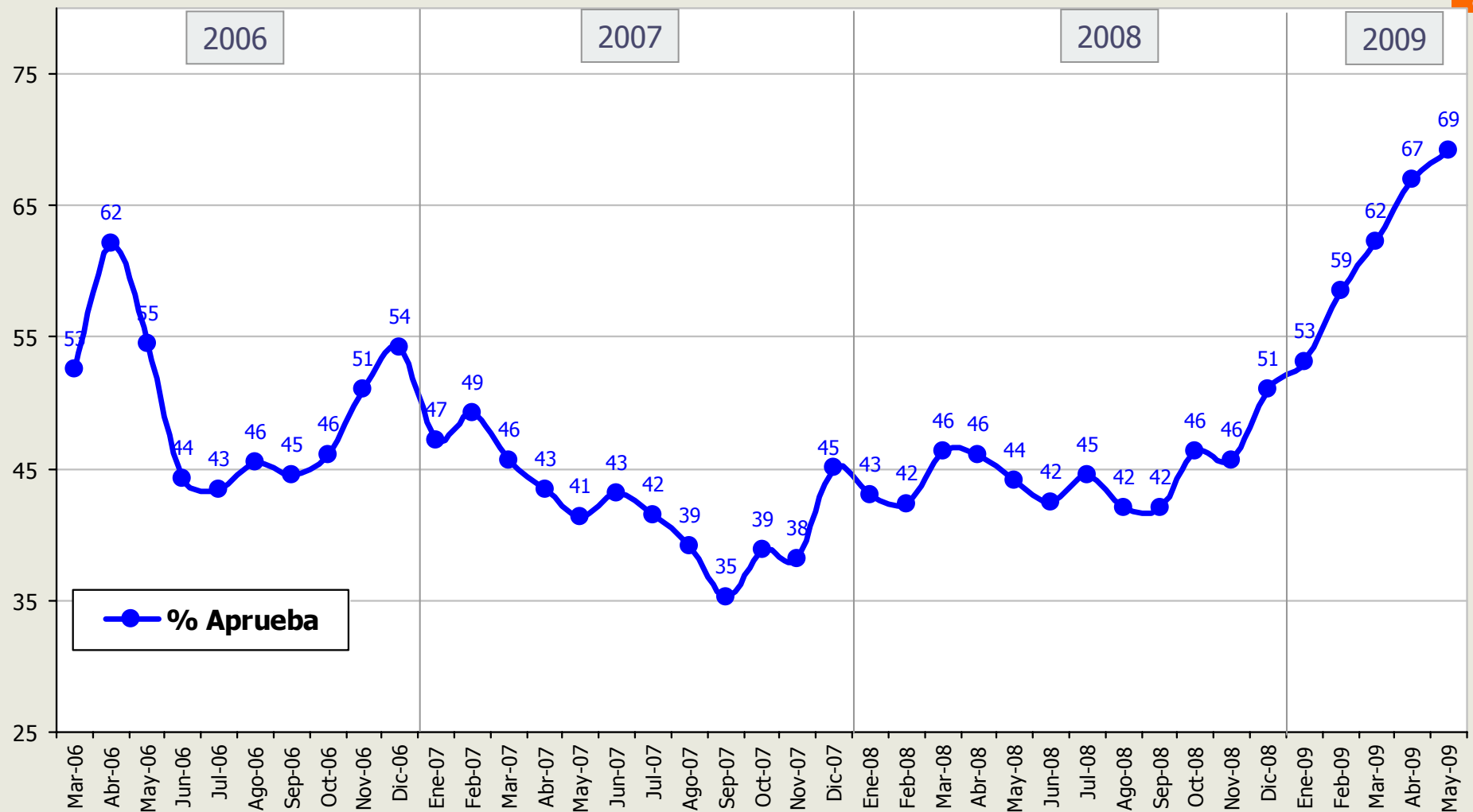

Independiente de su posición política,
¿Usted aprueba o desaprueba la forma como Michelle Bachelet está
conduciendo su gobierno ?



9

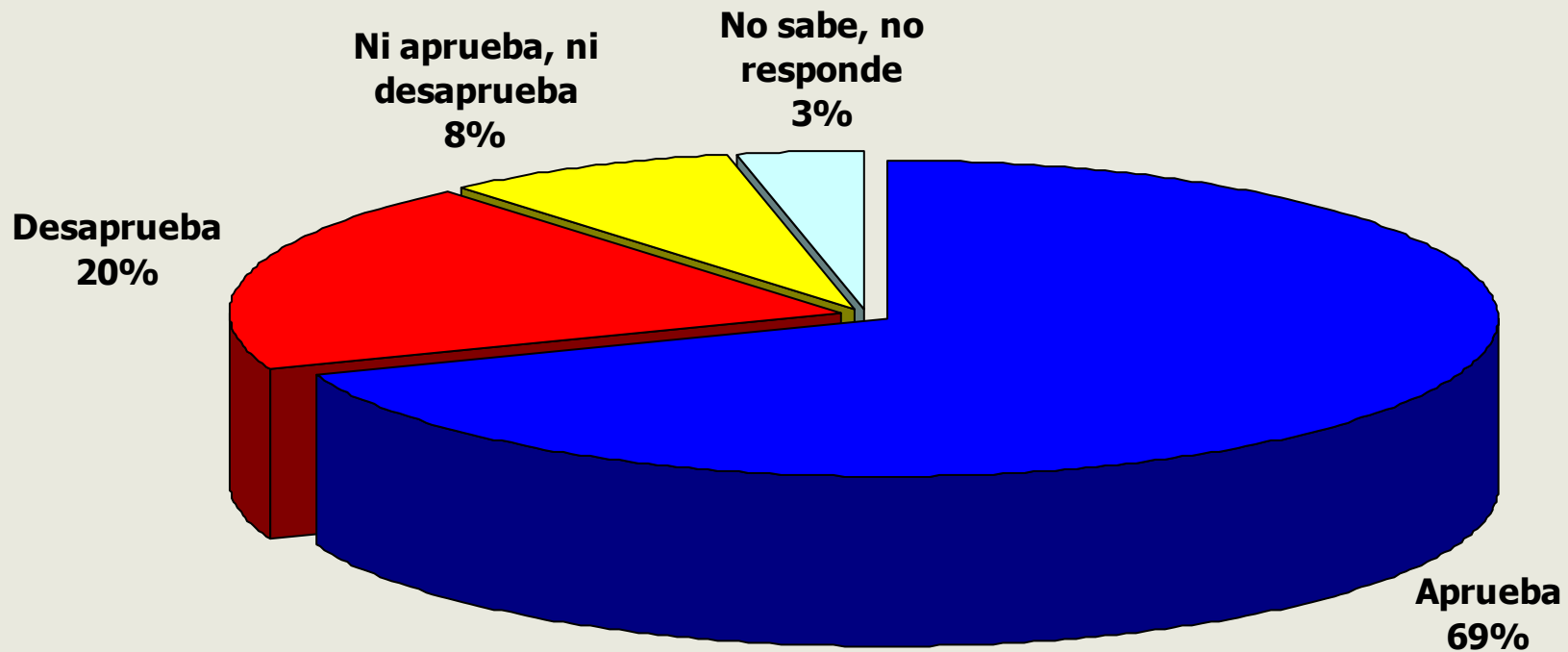

Independiente de su posición política,
¿Usted aprueba o desaprueba la forma como Michelle Bachelet está
conduciendo su gobierno ?

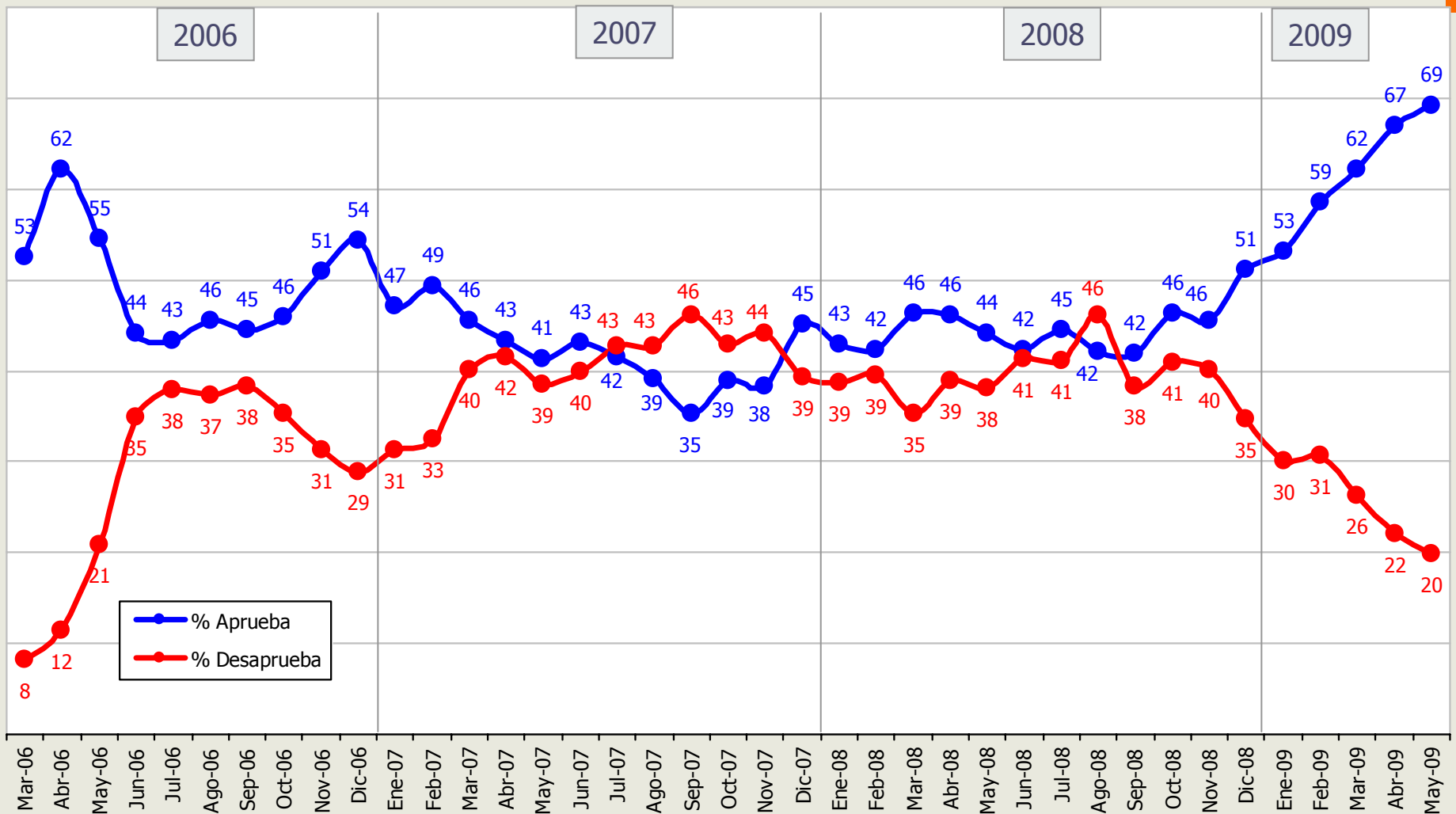

* La diferencia en cada mes para completar 100% corresponde a las respuestas "ni aprueba, ni desaprueba" + "no sabe, no contesta"

Independiente de su posición política,
¿Usted aprueba o desaprueba la forma como Michelle Bachelet está
conduciendo su gobierno ? (Por segmentos)



11

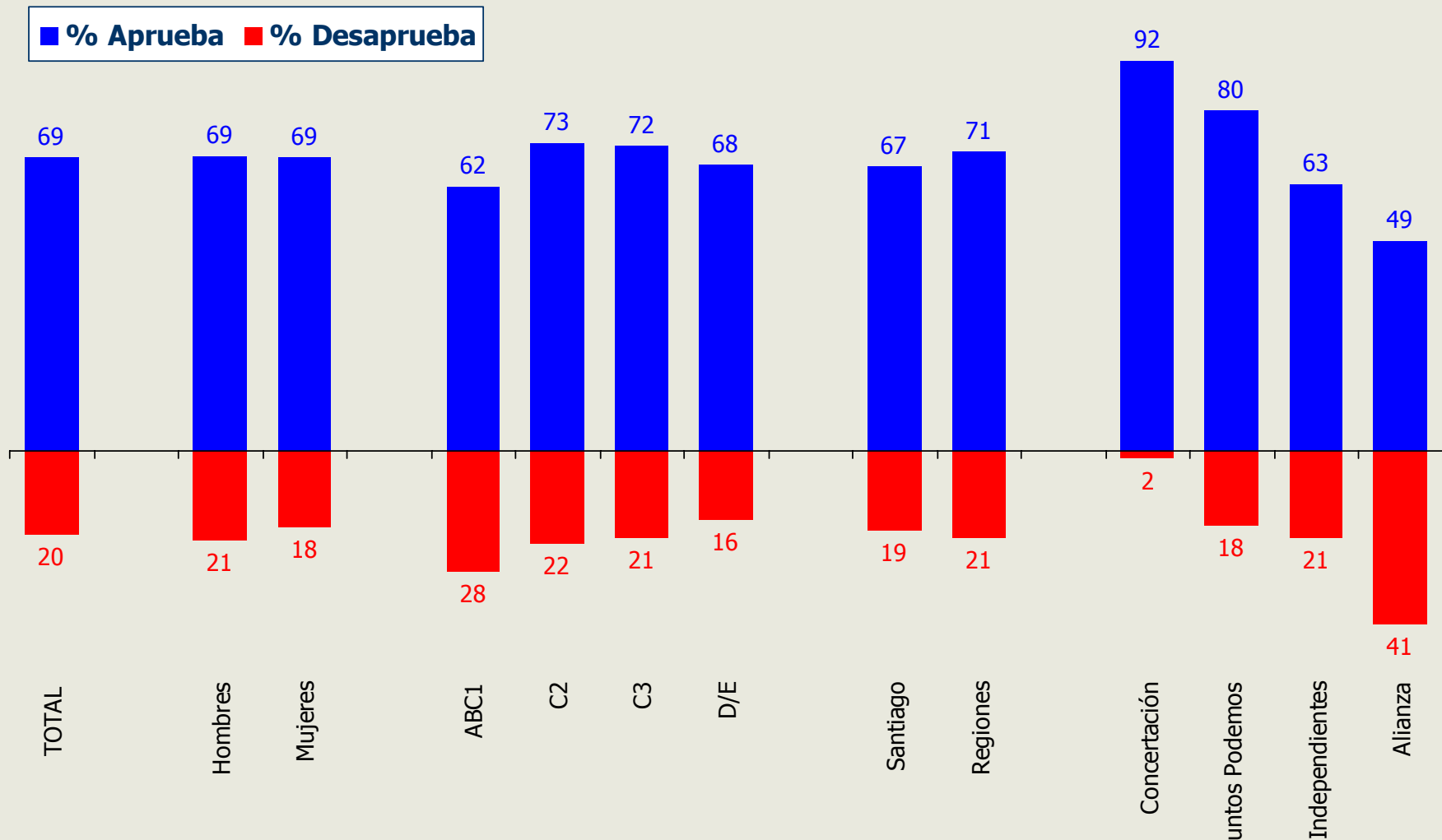

* La diferencia para completar 100% corresponde a las respuestas "ni aprueba, ni desaprueba" + "no sabe, no contesta"

Independiente de su posición política,
¿Usted aprueba o desaprueba la forma como Michelle Bachelet está
conduciendo su gobierno ? (Por segmentos)



12

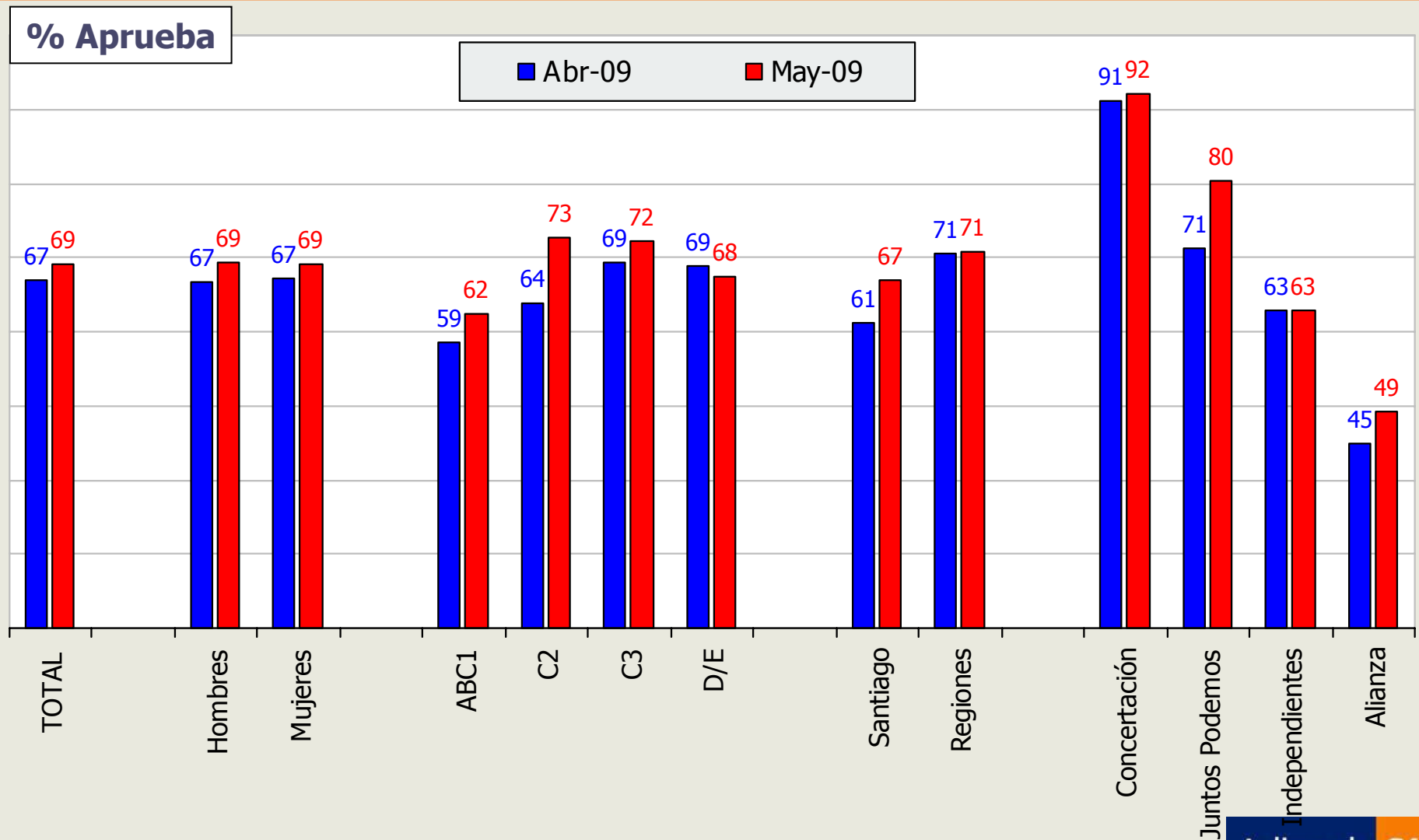

¿Cuánto cumple la Presidenta Michelle Bachelet con las siguientes características?

Escala: Mucho- Algo- Poco- Nada



13

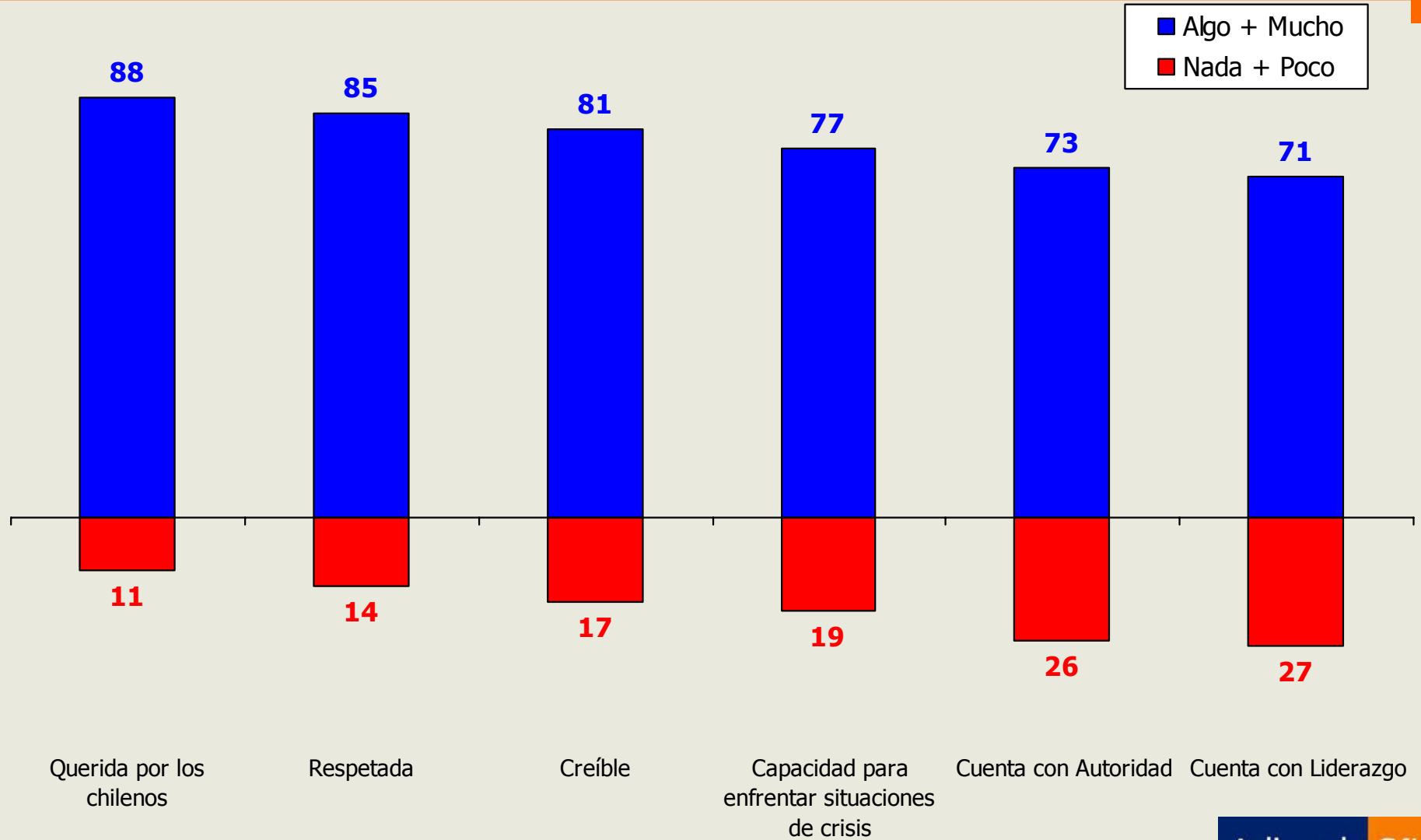

* La diferencia para completar 100% corresponde a las respuestas "no sabe, no contesta"

¿Cuánto cumple la Presidenta Michelle Bachelet con las siguientes características?

Escala: Mucho- Algo- Poco- Nada



14

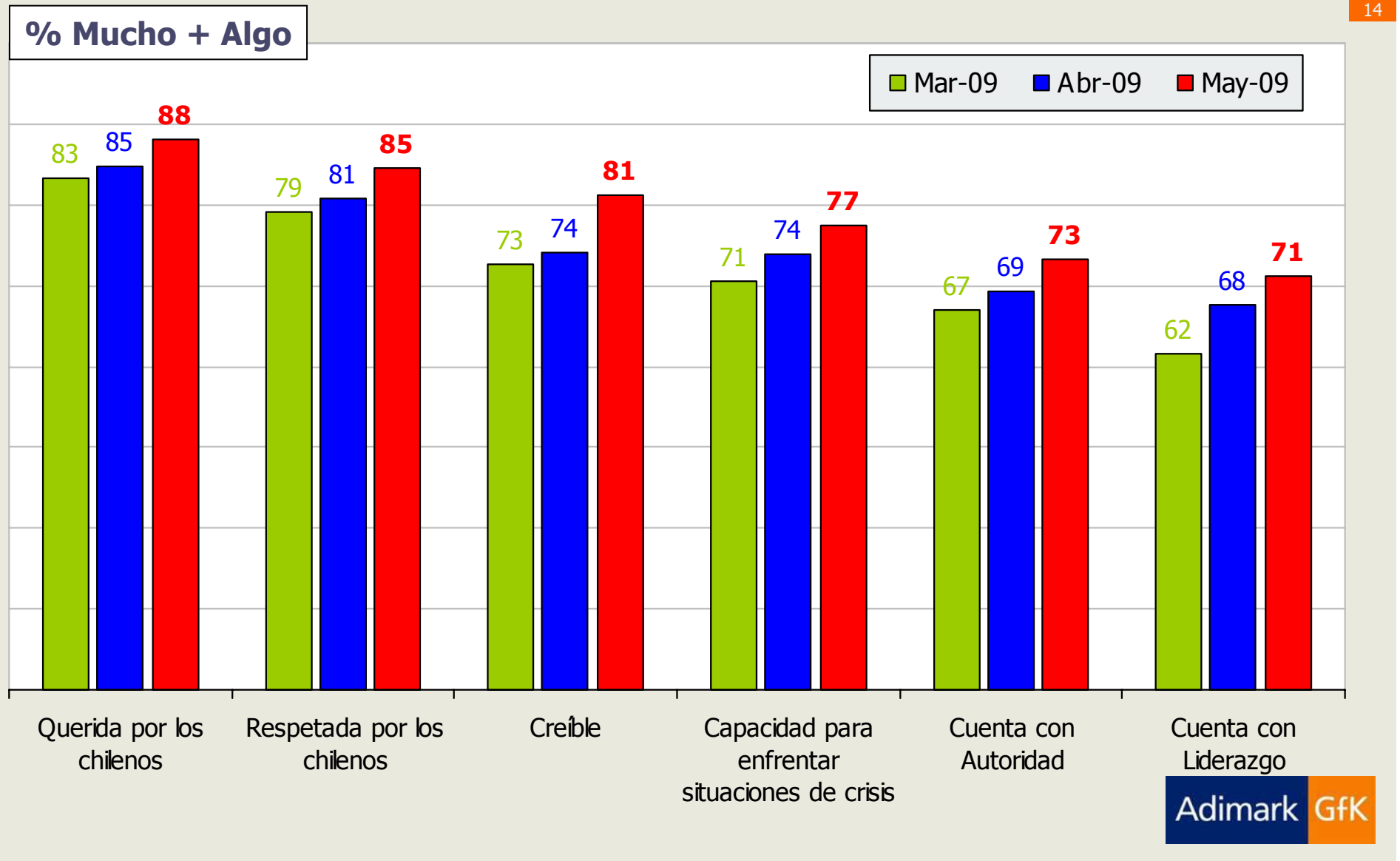

Evaluación Gobierno



Independiente de su posición política,
¿Usted aprueba o desaprueba la forma como el
Gobierno está desarrollando su labor?



16

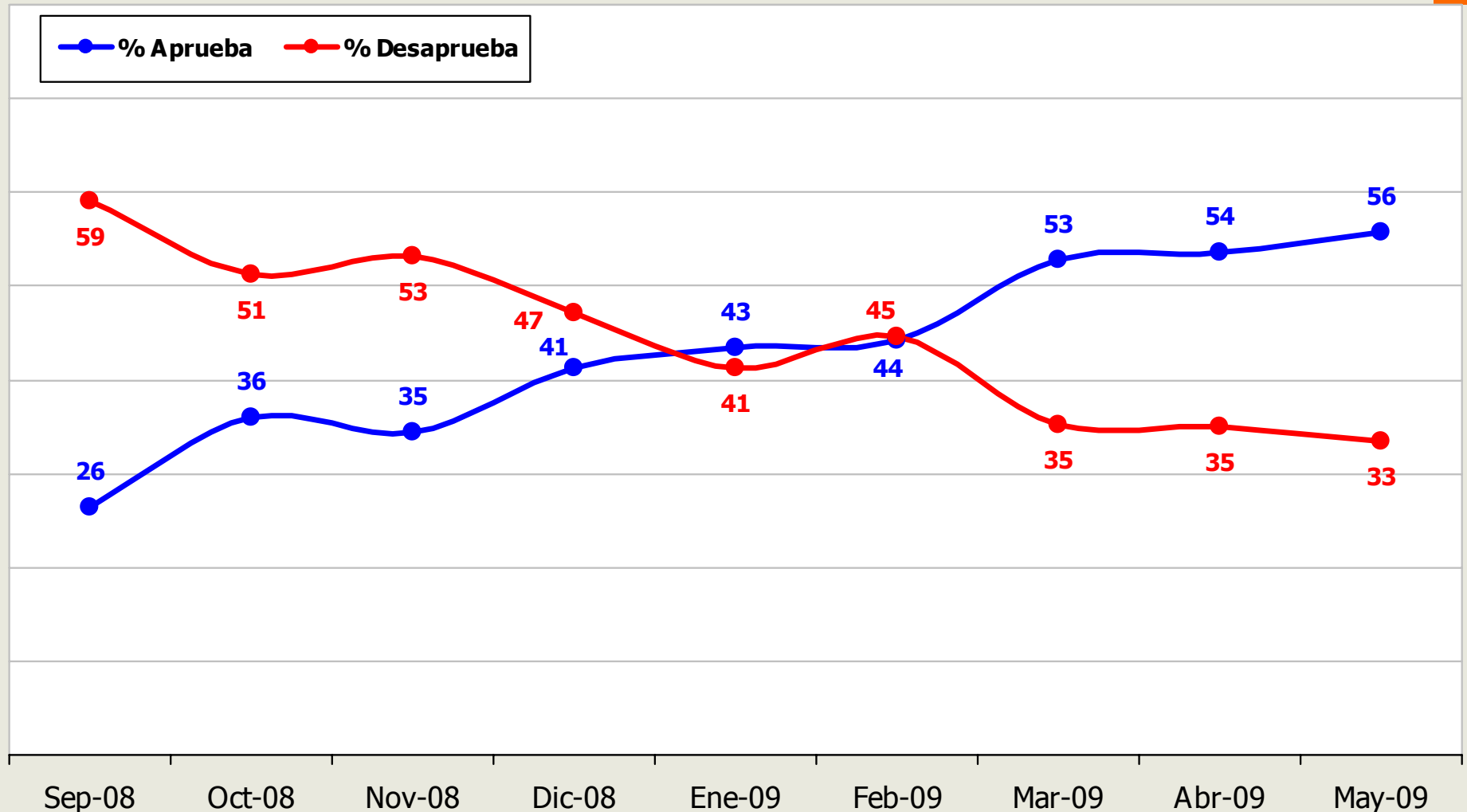

* La diferencia en cada mes para completar 100% corresponde a las respuestas "ni aprueba, ni desaprueba" + "no sabe, no contesta"

Comparación de la evaluación de gestión de Michelle Bachelet vs gestión del Gobierno en general



17

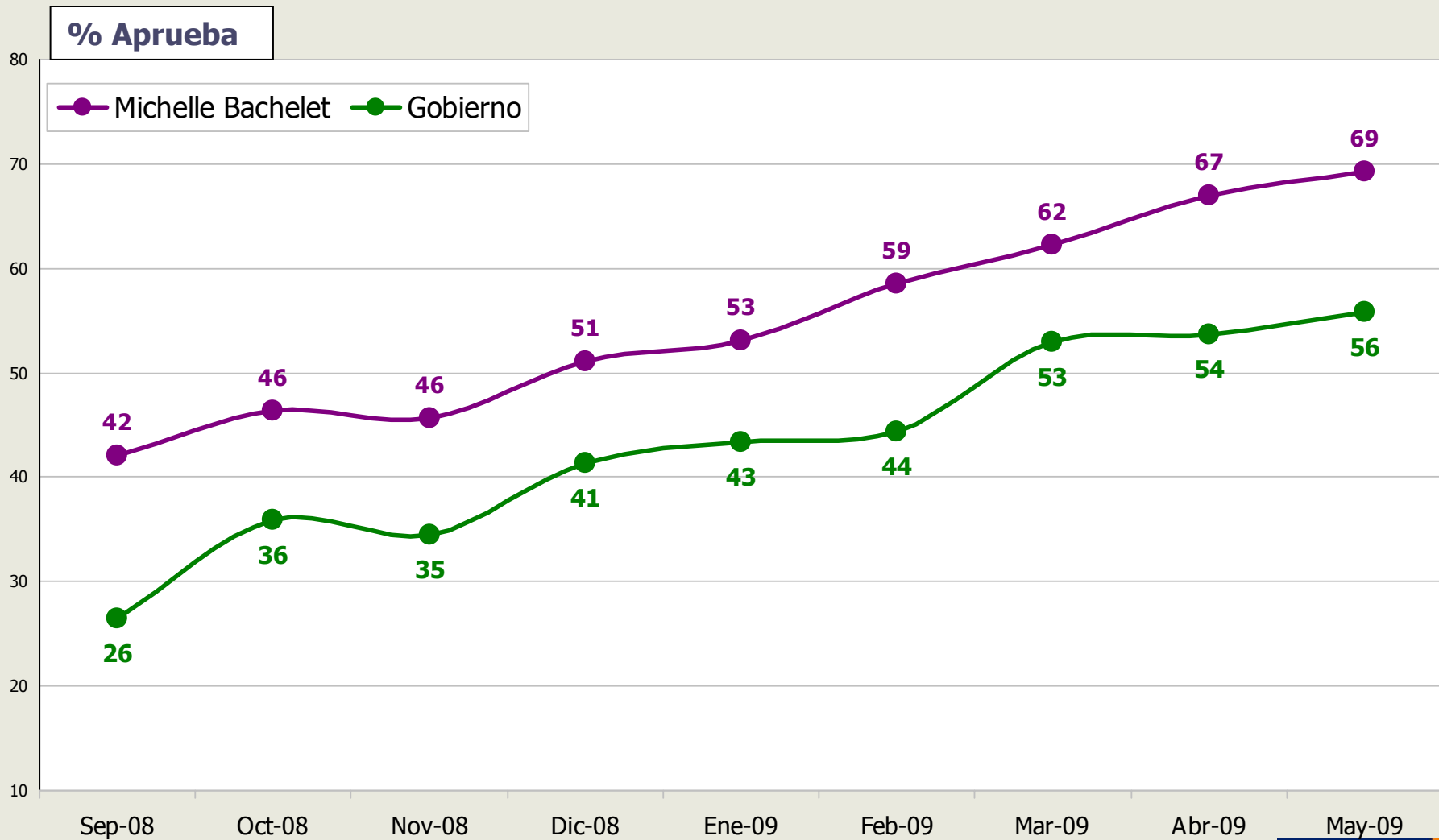

Independiente de su posición política,
¿Usted aprueba o desaprueba la forma como Michelle Bachelet y su equipo de gobierno están manejando los siguientes temas?

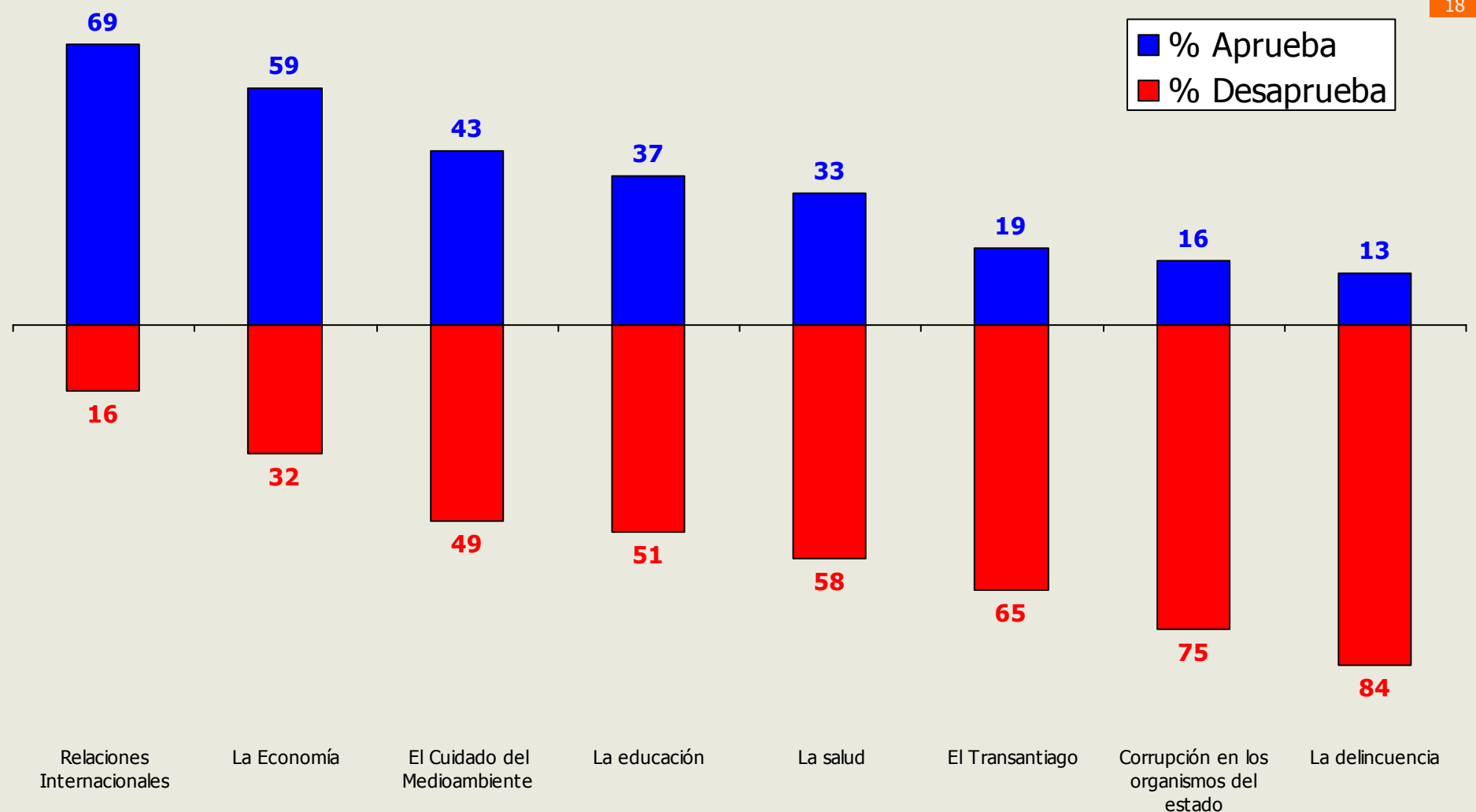

Independiente de su posición política,
¿Usted aprueba o desaprueba la forma como Michelle Bachelet y su equipo de gobierno están manejando los siguientes temas?

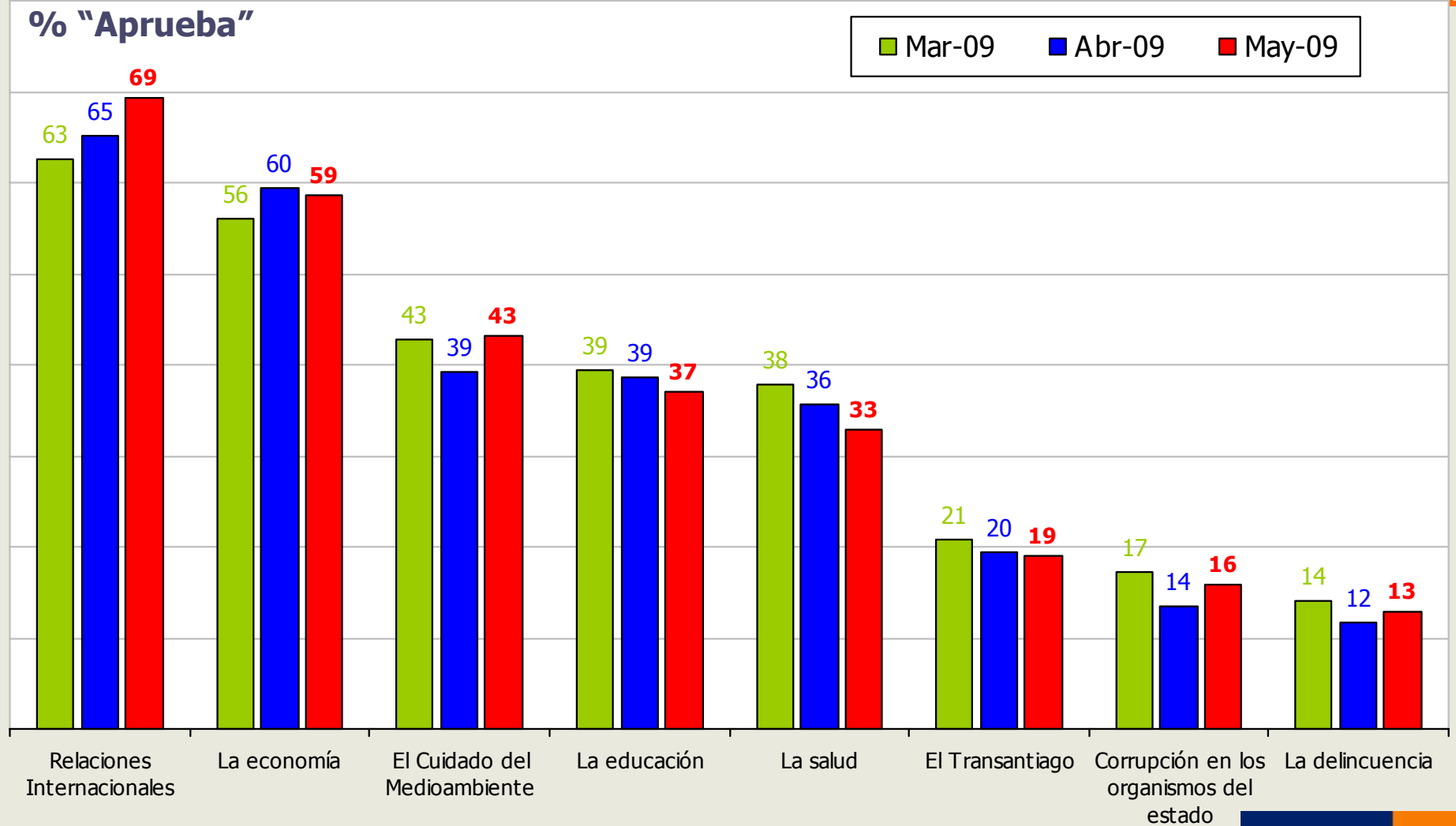

¿Usted aprueba o desaprueba la forma como Michelle Bachelet y su equipo de gobierno está manejando La Economía?



20

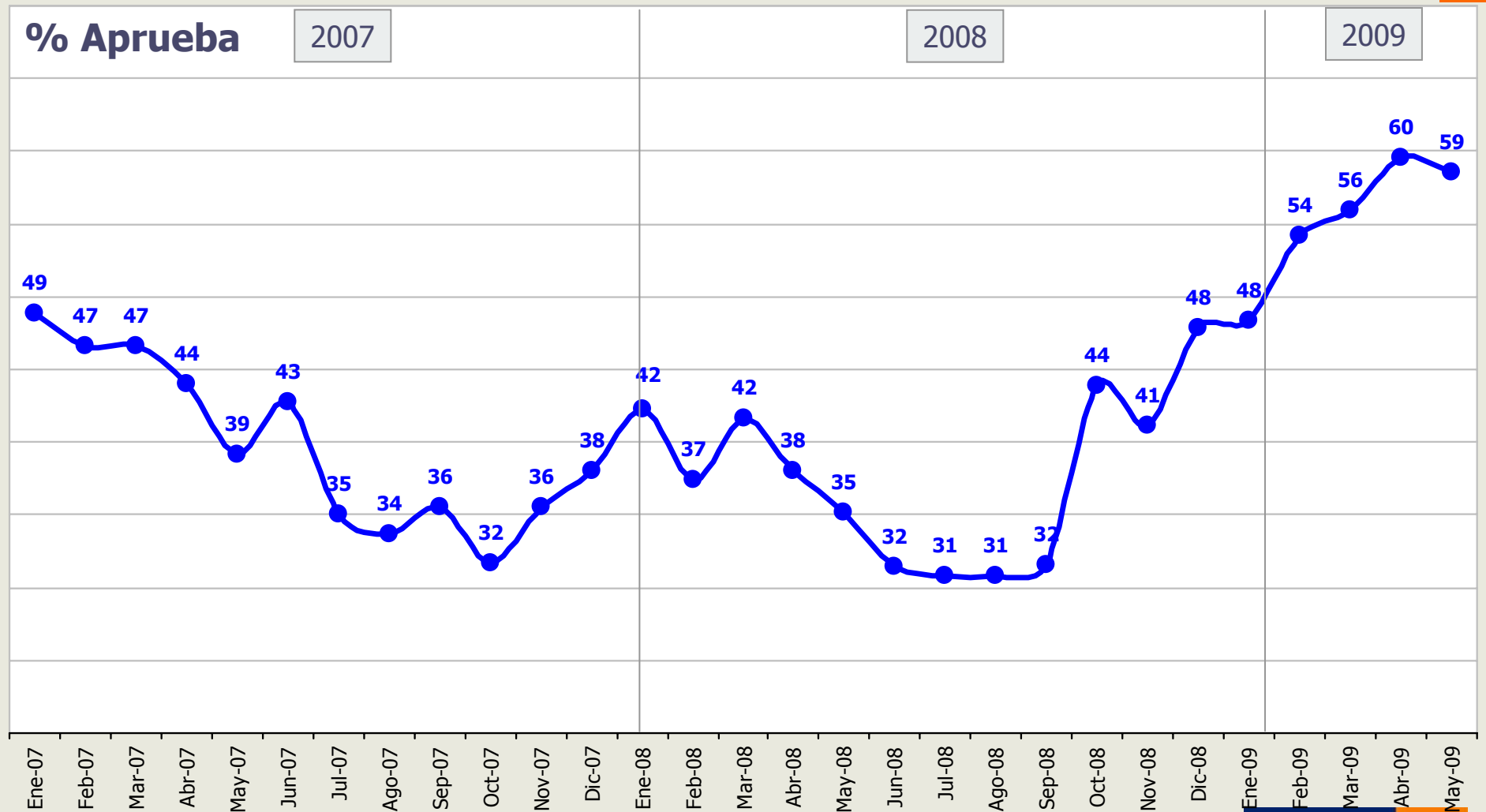

¿Usted aprueba o desaprueba la forma como Michelle Bachelet y su equipo de gobierno está manejando La Educación ?

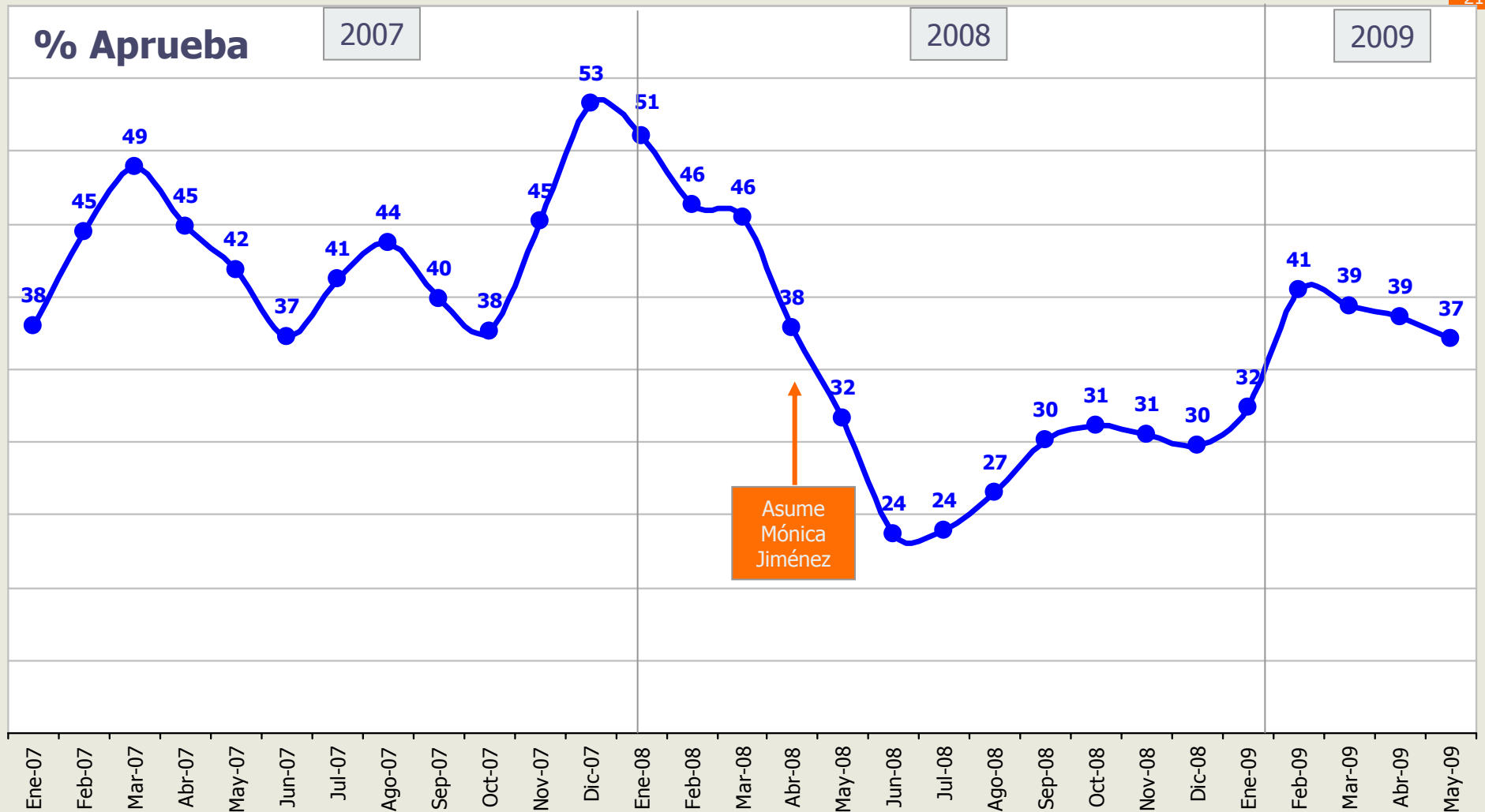

¿Usted aprueba o desaprueba la forma como Michelle Bachelet y su equipo de gobierno está manejando La Salud?

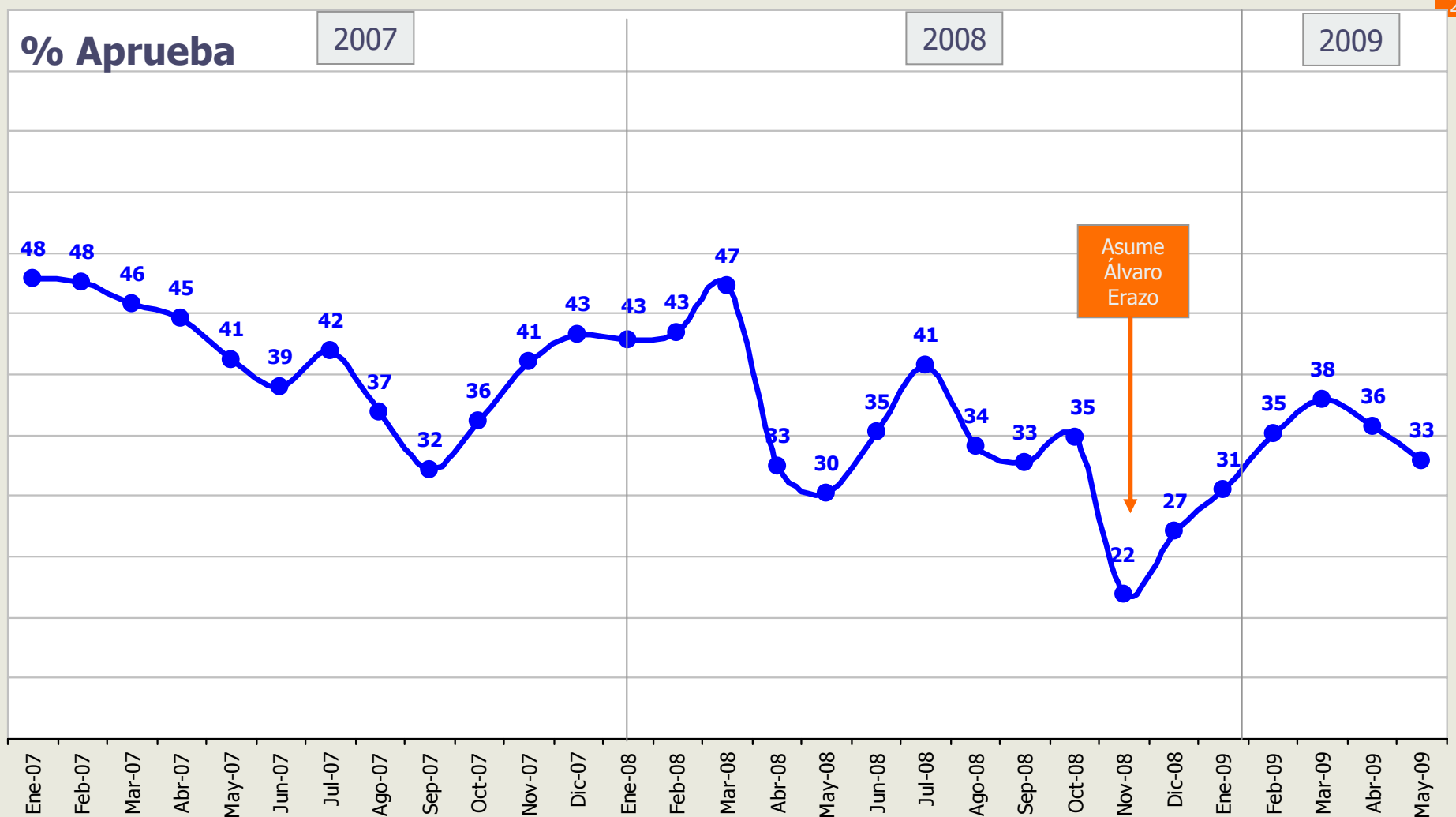

¿Usted aprueba o desaprueba la forma como Michelle Bachelet y su equipo de gobierno está manejando El Transantiago?

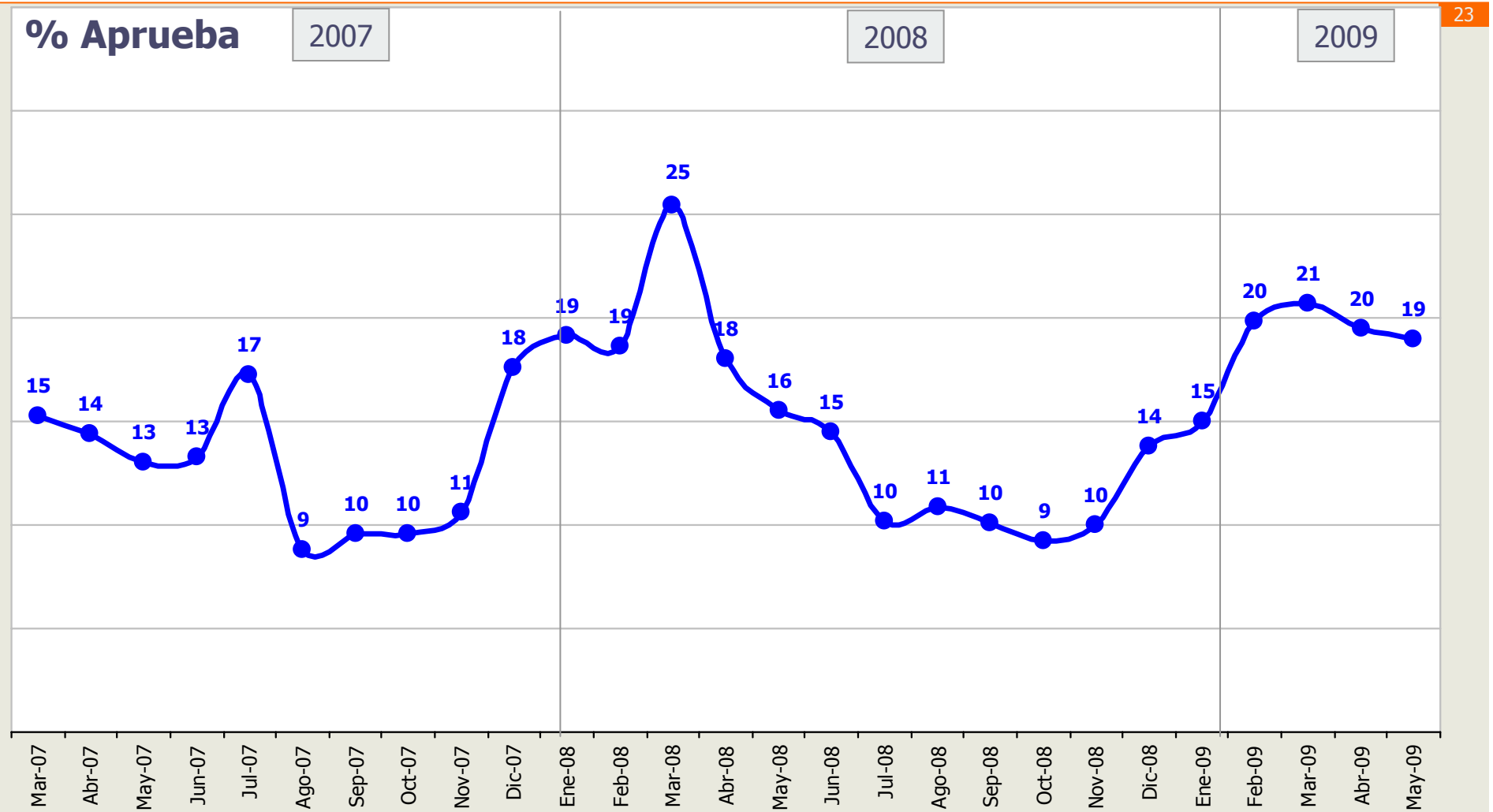

Evaluación de Ministros



Independiente de su posición política, ¿Usted aprueba o desaprueba la forma en que los siguientes Ministros están desarrollando su labor?

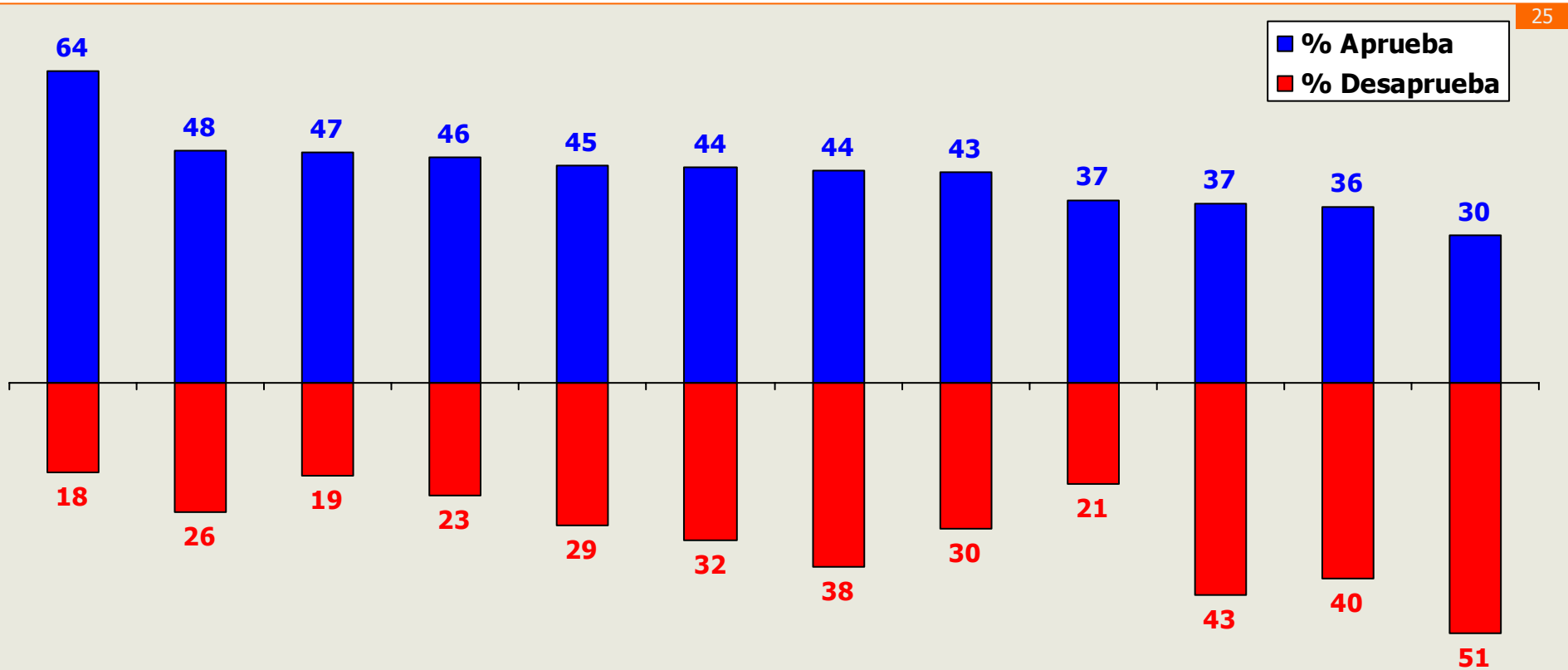

Andrés Velasco



Carolina Tohá



Laura Albornoz



Patricia Poblete



José Antonio Viera Gallo



Sergio Bitar



Francisco Vidal



Edmundo Pérez Yoma



Mariano Fernández



Mónica Jiménez



Álvaro Erazo



René Cortazar



Independiente de su posición política, ¿Usted aprueba o desaprueba la forma en que los siguientes **Ministros** están desarrollando su labor?

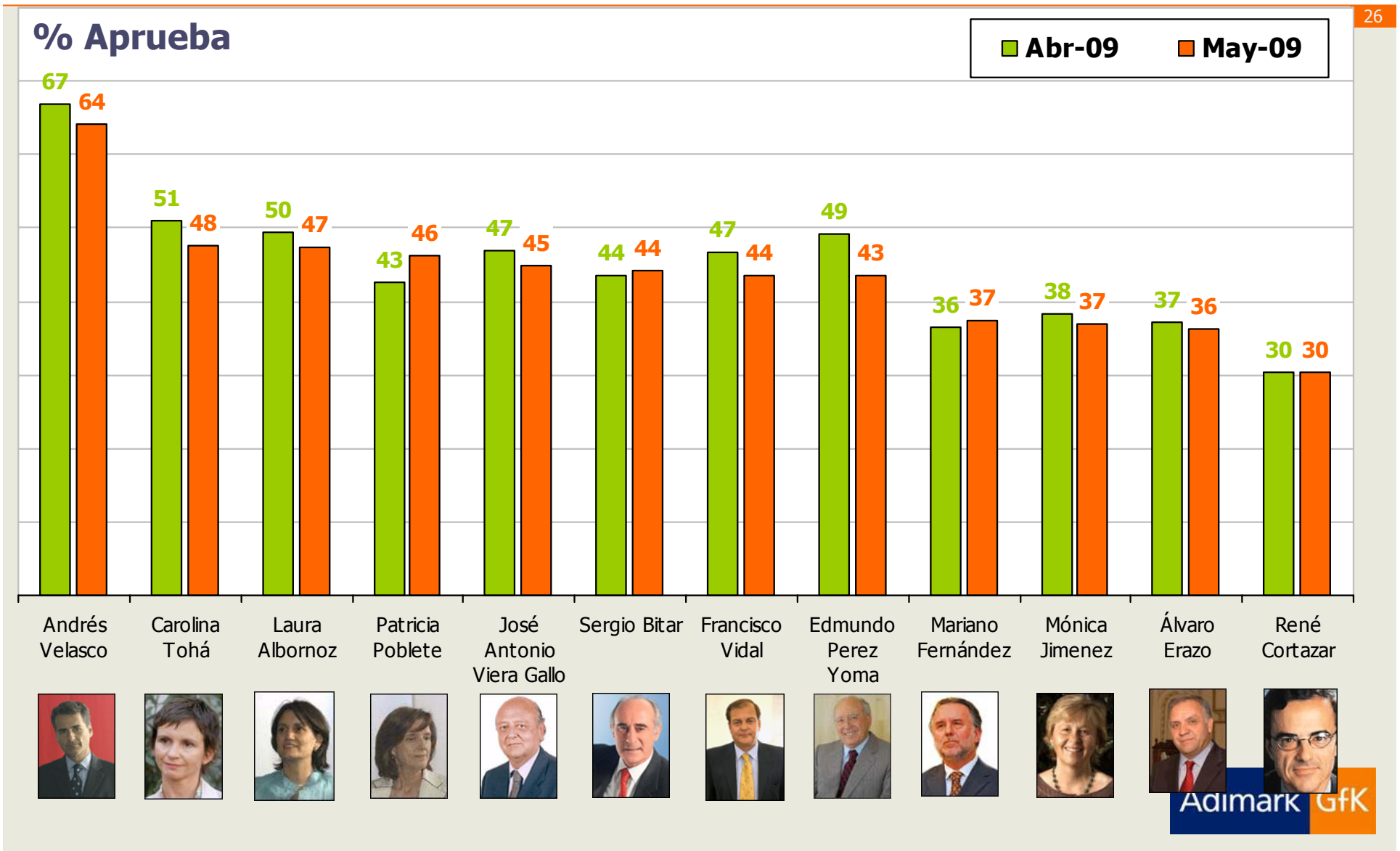

Evolución % QUE APRUEBA la gestión de Andrés Velasco, Ministro de Hacienda



27

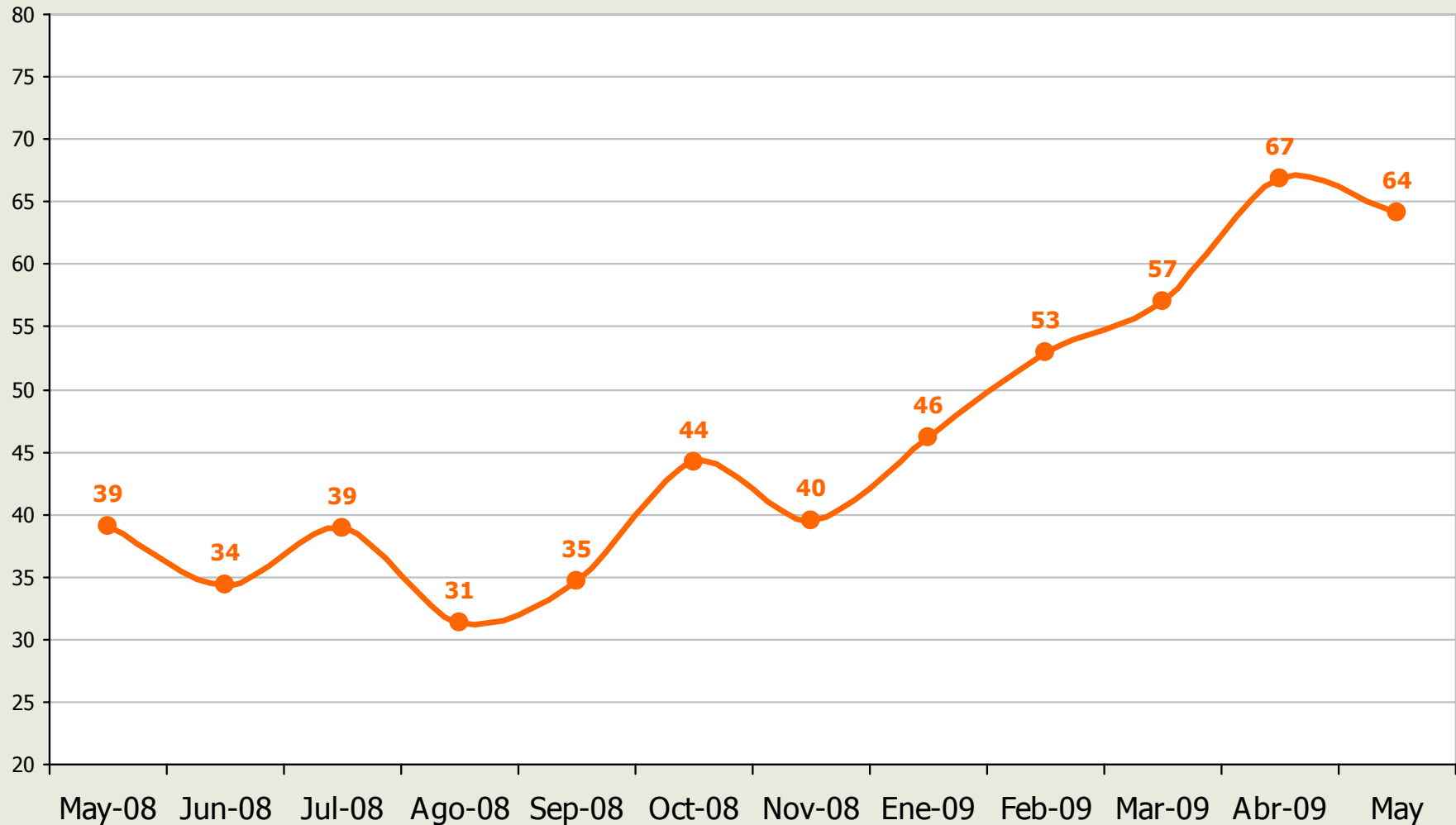

Comparación de la evaluación de gestión de Michelle Bachelet vs gestión del Ministro Andrés Velasco.

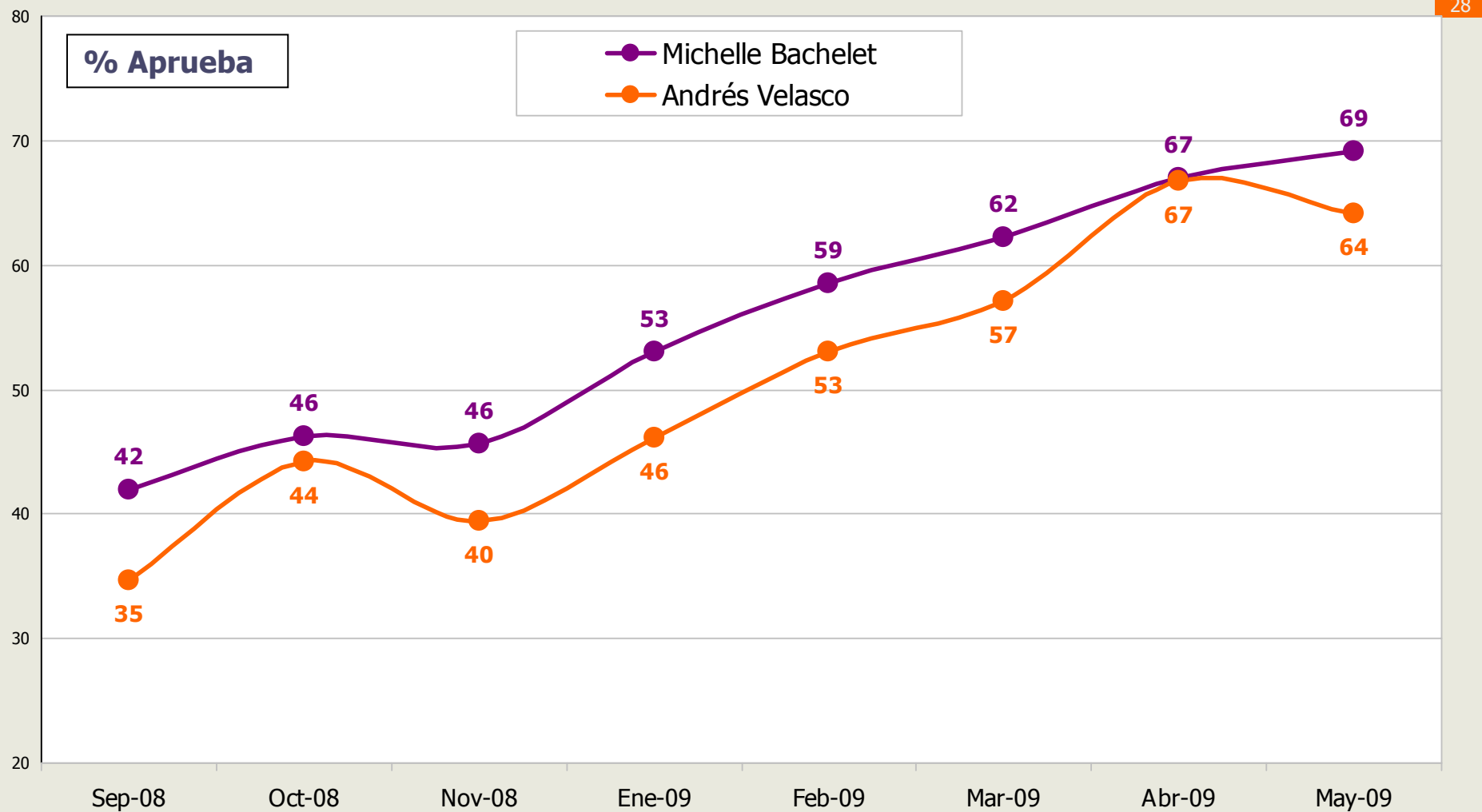

28

Evolución % QUE APRUEBA la gestión de Edmundo Pérez Yoma, Ministro del Interior



29

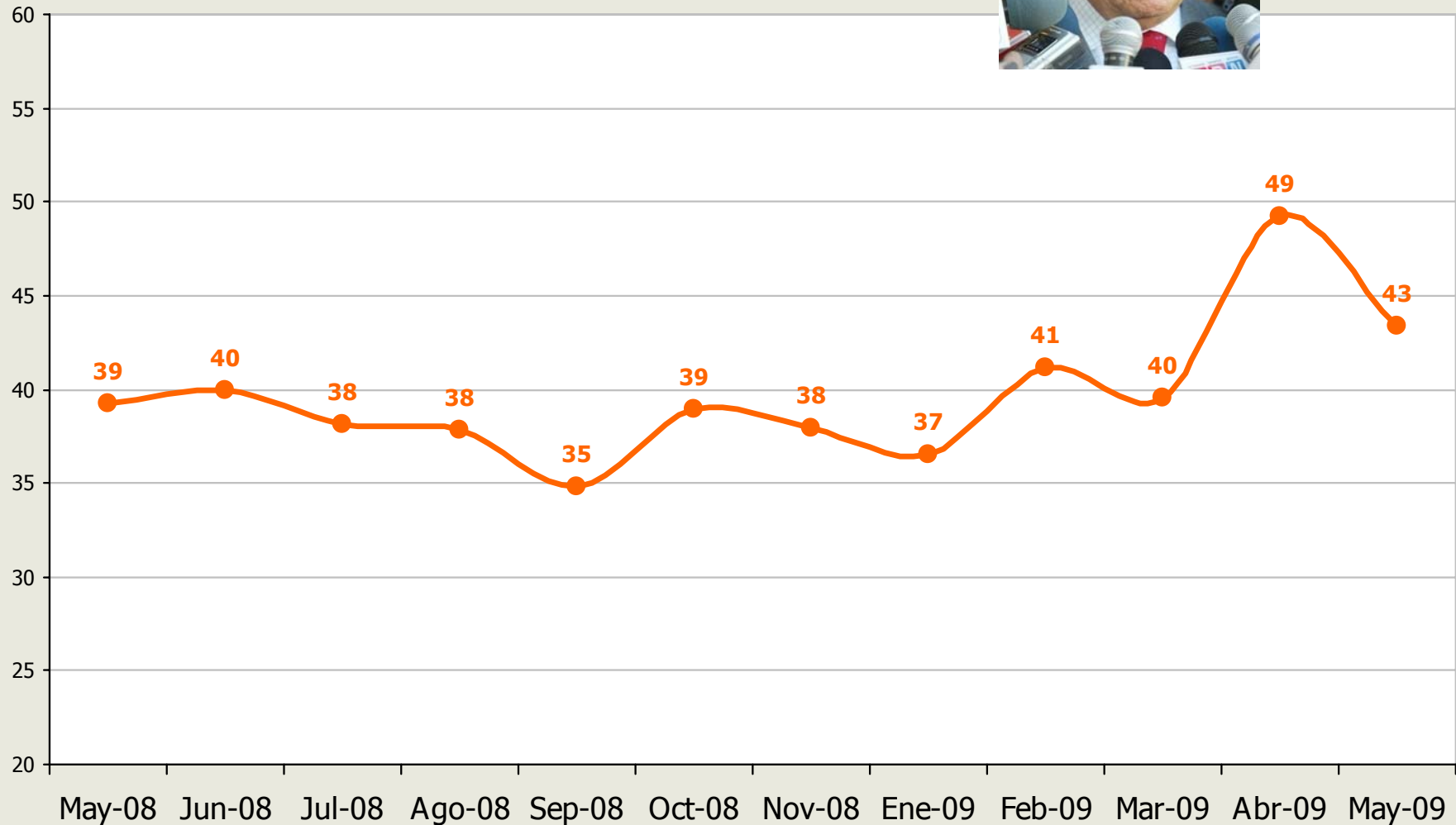

Evolución % QUE APRUEBA la gestión de Francisco Vidal, Ministro de Defensa

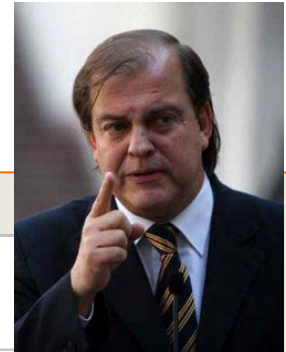

30

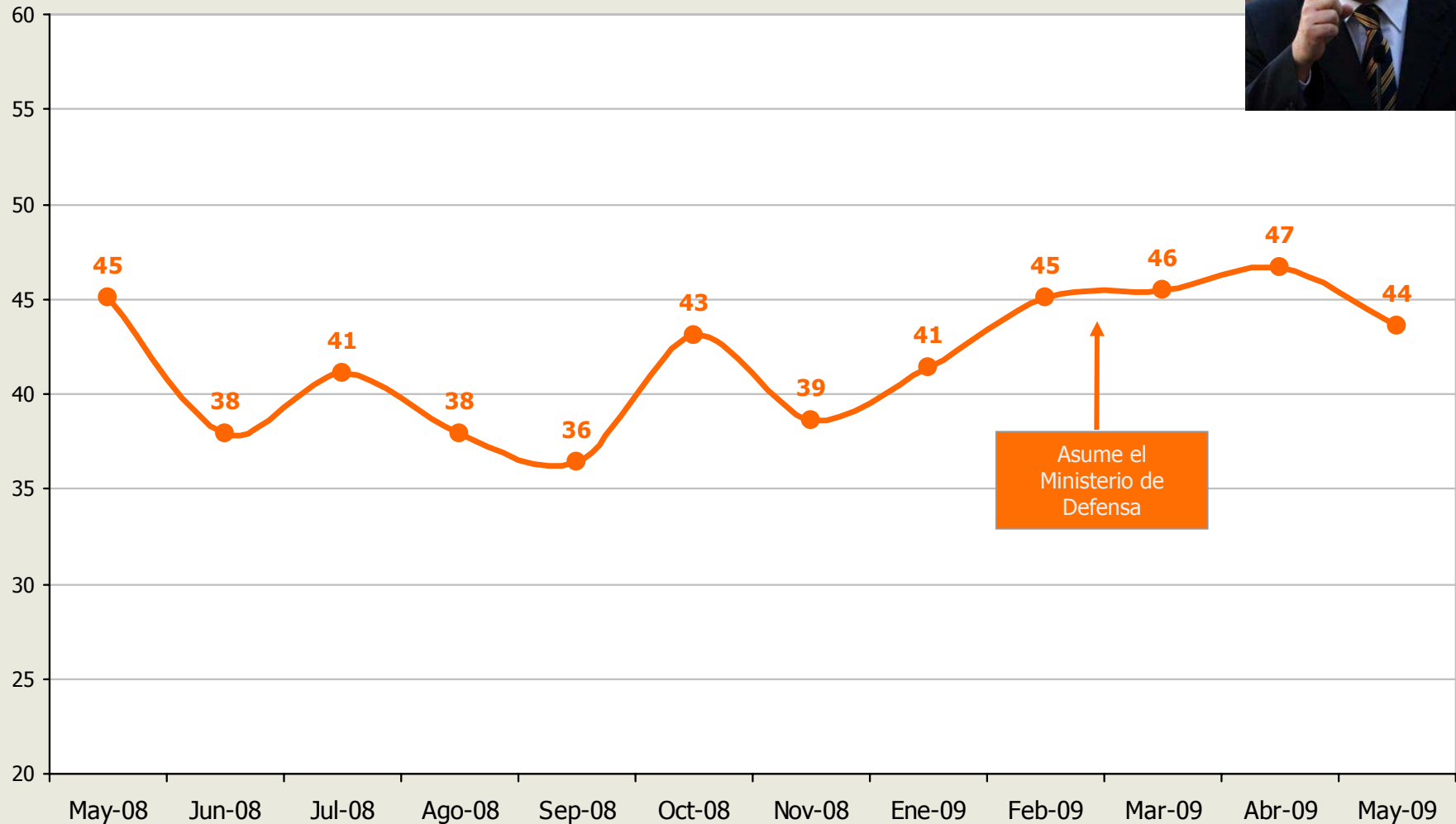

Evolución % QUE APRUEBA la gestión de José Antonio Viera Gallo, Ministro Secretario General de la Presidencia



31

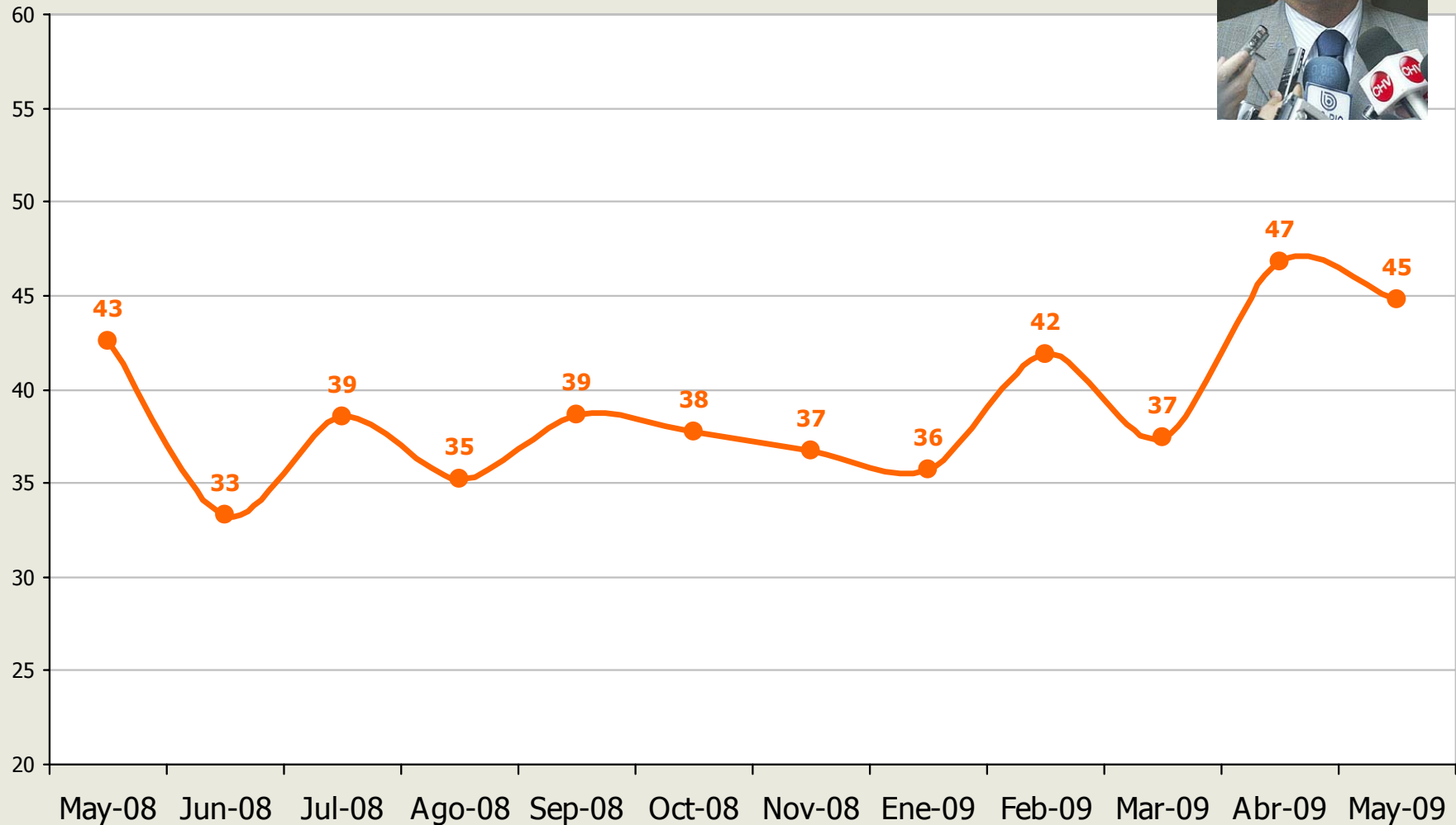

Evolución % QUE APRUEBA la gestión de Mónica Jiménez, Ministra de Educación



32

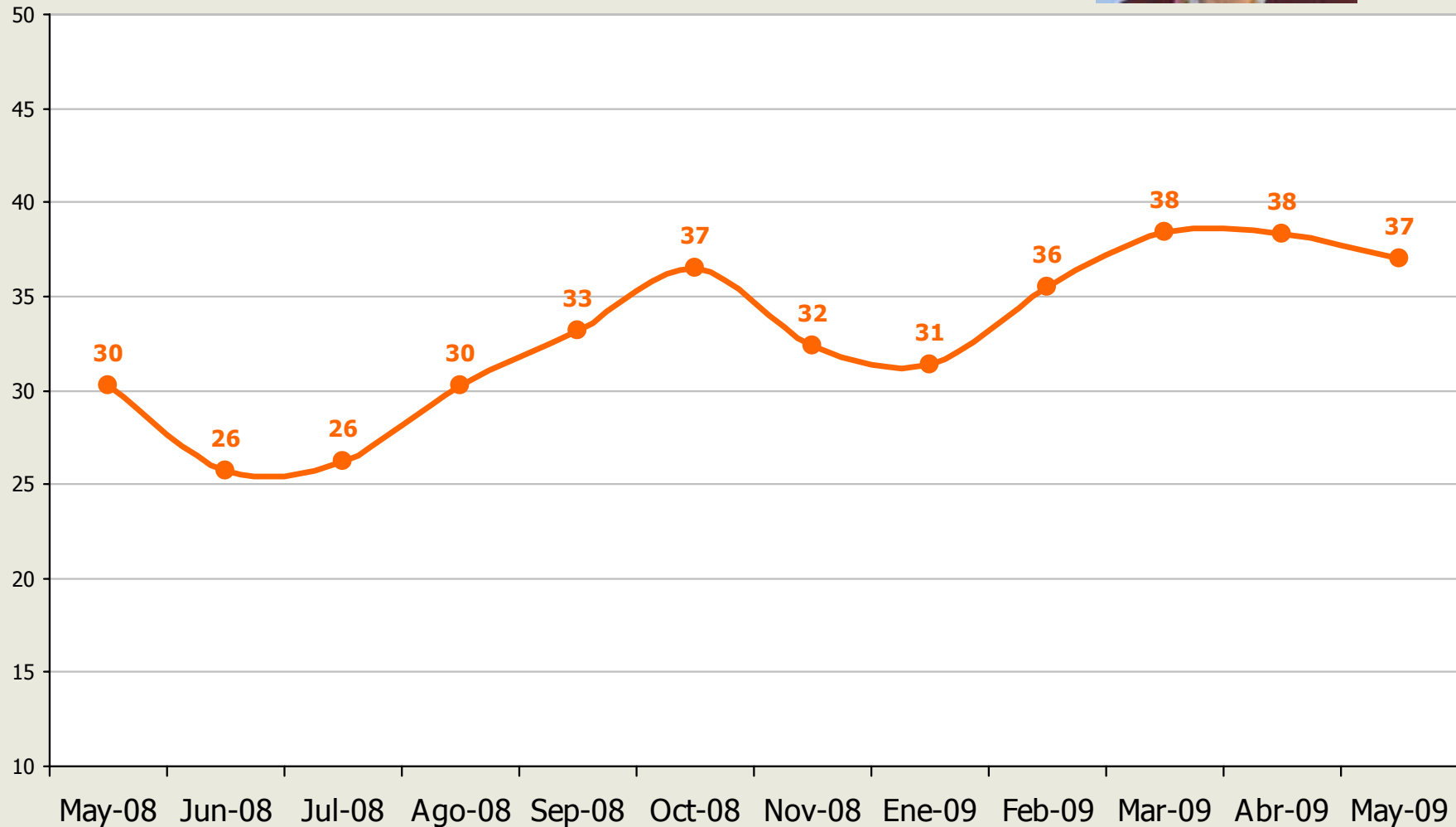

Evolución % QUE APRUEBA la gestión de Álvaro Erazo, Ministro de Salud



33

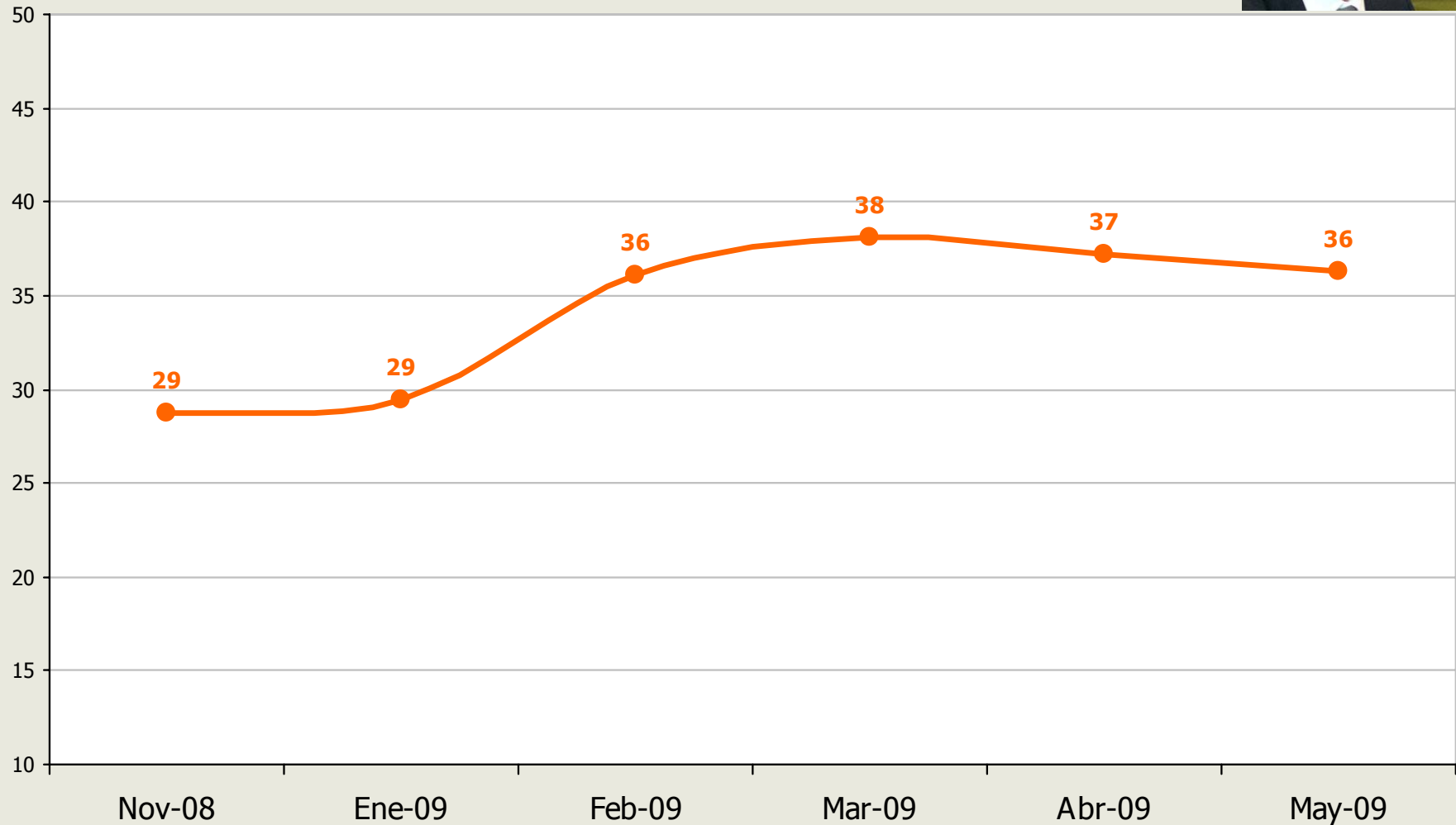

Evolución % QUE APRUEBA la gestión de René Cortazar, Ministro de Transportes y Telecomunicaciones.

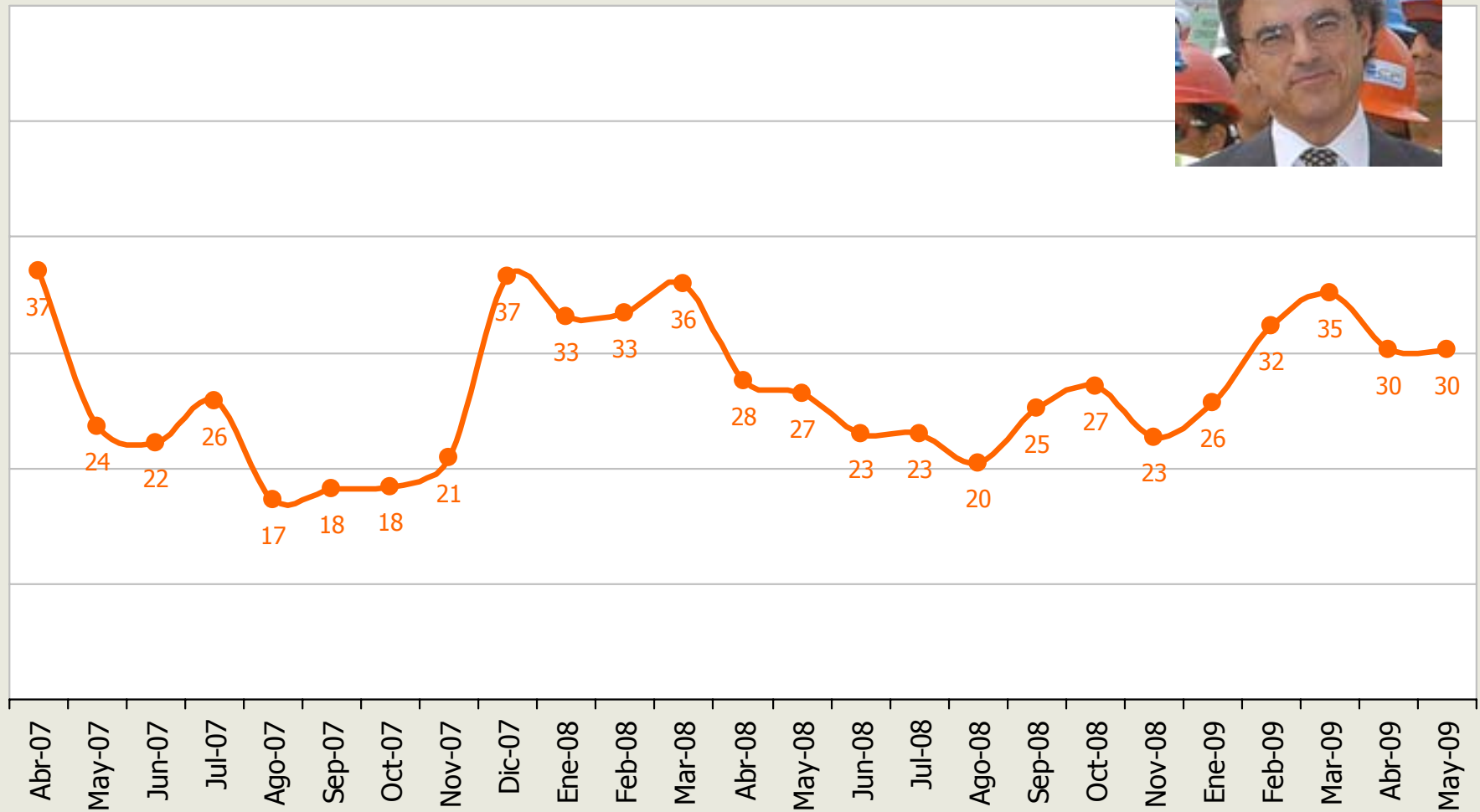

Movimientos y Coaliciones políticas



Independiente de su posición política,
¿Usted aprueba o desaprueba.....?



36

■ % Aprueba
■ % Desaprueba

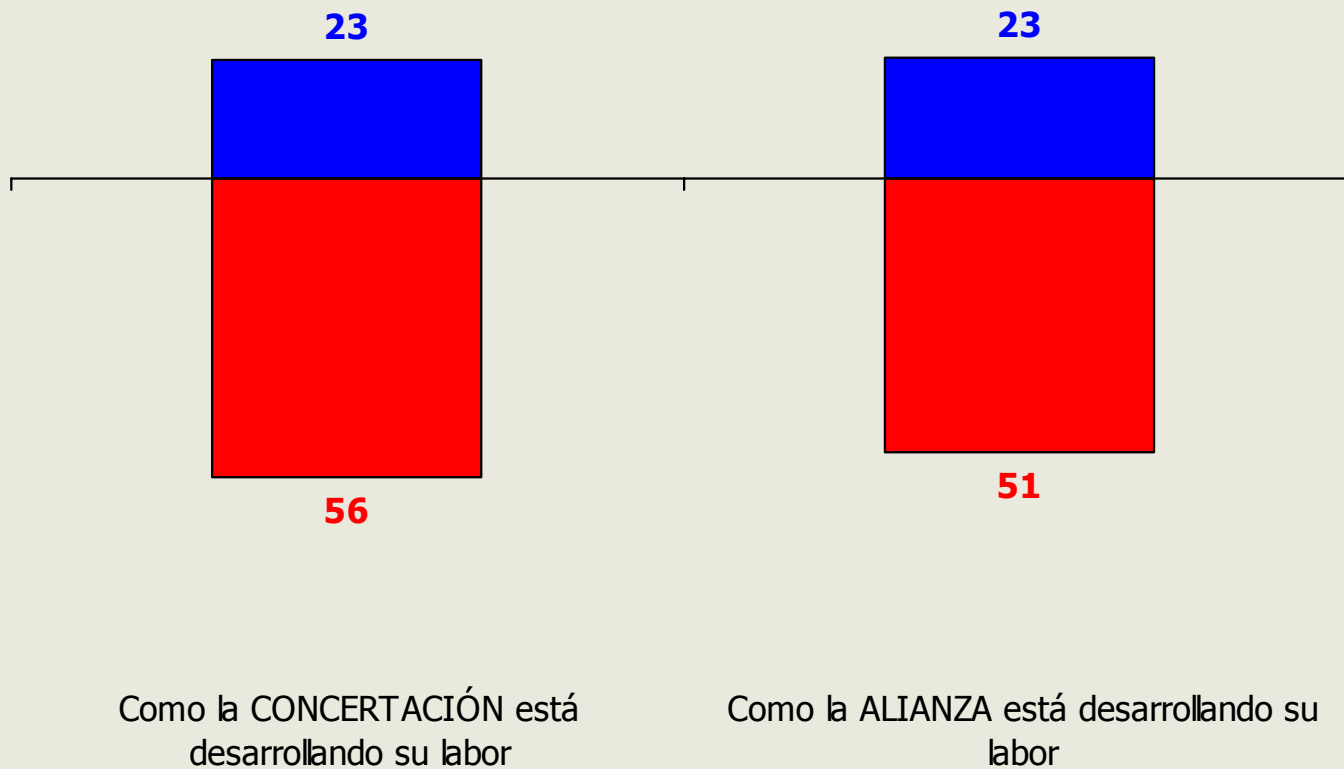

* La diferencia en cada uno para completar 100% corresponde a las respuestas "ni aprueba, ni desaprueba" + "no sabe, no contesta"

Independiente de su posición política,
¿Usted aprueba o desaprueba.....?

37

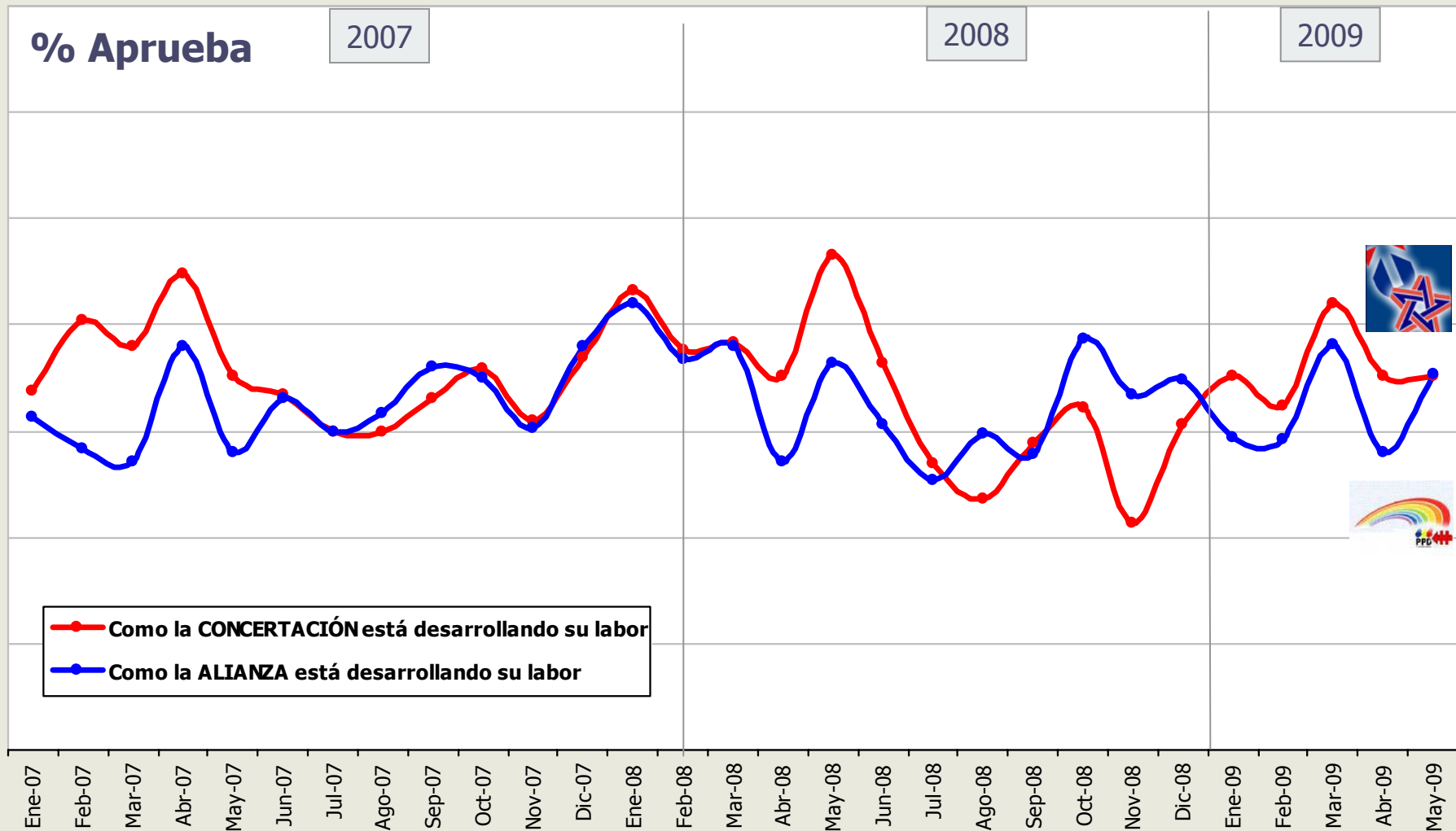

¿Con qué pacto político se siente más identificado?

Alternativas dadas: Alianza – Concertación – Otros

38

